
eM
TV

eM TV


Aktuality
Podujatia
AI Asistent
Mapový portál
Odpadové hospodárstvo
TIK
Úradná tabuľa
MCK
Doprava
CVČ
Kontakty
Malacky
MALACKY
VO VRECKU
OFICIÁLNA APLIKÁCIA MESTA
Stiahnuť
App Store
Stiahnuť
Google Play

eM TV



SPRAVODAJSTVO

Voľby do orgánov samosprávy obcí 2026

Celková účasť na voľbách za mesto Malacky:
24,73 %

Zapísaných voličov: 15 914
Vydaných obálok: 3 937
Odovzdaných obálok: 3 936

Počet hlasov pre kandidáta na primátora:
Juraj Říha – 2 912 hlasov

SPRAVODAJSTVO

Zvolení mestskí poslanci – obvod č. 1

Štefan Hronček – 275 hlasov
Róbert Peťko – 219 hlasov
Jozef Mračna – 210 hlasov

Zvolení mestskí poslanci – obvod č. 2

Lucia Vidanová – 463 hlasov
Marián Haramia – 337 hlasov
Daniel Masarovič – 327 hlasov

Zvolení mestskí poslanci – obvod č. 3

Viera-Mária Adamovičová – 300 hlasov
Tomáš Beňo – 217 hlasov
Oto Divinský – 173 hlasov

Zvolení mestskí poslanci – obvod č. 4

Martin Macejka – 353 hlasov
Zuzana Baligová – 247 hlasov
Juraj Ufrla – 242 hlasov

Zvolení mestskí poslanci – obvod č. 5

Pavol Tedla – 379 hlasov
Adam Janík – 329 hlasov
Martin Ritomský – 256 hlasov

Zvolení mestskí poslanci – obvod č. 6

Milan Ondrovič – 448 hlasov
Richard Hájek – 378 hlasov
Lenka Kožuchová – 350 hlasov
Vladimír Zetek – 337 hlasov

SPRAVODAJSTVO

Voľby 2026 - definitívne výsledky za Malacky



SPRAVODAJSTVO

Voľby do orgánov samosprávneho kraja 2026

Zvolení poslanci do zastupiteľstva BSK za volebný obvod č. 12 (Malacky, Studienka, Závod a vojenského obvodu Záhorie)

Juraj Říha – 2519 hlasov (29,15 %)
Milan Ondrovič – 1431 hlasov (16,56 %)

SPRAVODAJSTVO

Zvolený predseda Bratislavského samosprávneho kraja za volebný obvod č. 12 (Malacky, Studienka, Závod a vojenského obvodu Záhorie)

Juraj Droba – 3127 hlasov (67,45 %)

Viac na stránke Štatistického úradu SR.

Text a foto: redakcia mestských médií

eM TV

Voľby 2026 - definitívne výsledky za Malacky



SPRAVODAJSTVO

eM TV

Voľby 2026 - definitívne výsledky za Malacky



SPRAVODAJSTVO

eM TV

Voľby 2026 - definitívne výsledky za Malacky



SPRAVODAJSTVO

Voľby 2026 - definitívne výsledky za Malacky



SPRAVODAJSTVO

Pozor na podvodníkov, ktorí ponúkajú orez stromov



Pozor na podvodníkov, ktorí ponúkajú orez stromov

Upozorňujeme obyvateľov Malaciek na podvodné konanie. V uliciach mesta sa pohybujú osoby, ktoré bez potrebného povolenia ponúkajú orez stromov za neprimerane vysoké ceny.
Zameriavajú sa najmä na starších ľudí.
Obyvateľov vyzývame na zvýšenú ostražitosť.
Pred objednaním akýchkoľvek prác v domácnosti či v okolí domu si vždy dôkladne overte osoby alebo firmy, ktoré služby ponúkajú.
Upozornite aj svojich rodičov a starých rodičov, aby boli obozretní a nenaleteli podvodníkom.

SPRAVODAJSTVO

Takéto prípady boli zatiaľ zaznamenané na **Ceste mládeže, Jánošíkovej a Hollého ulici.** Prípadmi sa zaoberá polícia.

Text a foto: -red-

Mestské médiá nájdete aj na

facebook u

www.facebook.com/malacky.sk



eMTV



Z RADNICE

Zmeny na parkovisku pri ZŠ Dr. J. Dérera

Parkovisko pri Základnej škole Dr. Jozefa Dérera prechádza do nového režimu. Počas pracovných dní bude obmedzená maximálna dĺžka parkovania na vyznačených parkovacích miestach na 3 hodiny. Obmedzenie bude platiť len od pondelka do piatka (okrem sviatkov), a to od 6.00 h do 18.00 h.
Na využívanie parkoviska bude nevyhnuté zaznamenať čas zaparkovania vozidla. Využívať môžete parkovacie hodiny alebo akýkoľvek papier, na ktorom bude zaznamenaný čas príchodu na parkovisko. Ten treba umiestniť pod čelné sklo, aby bol dobre viditeľný pre kontrolu.

eM TV

Zmeny na parkovisku pri ZŠ Dr. J. Dérera



ZRADNÍC

Zmeny na parkovisku pri ZŠ Dr. J. Dérera

Parkovisko bude pod zvýšeným dohľadom. Mestská polícia bude lokalitu navštevovať v priebehu dňa častejšie, aby zároveň zabránila prípadným pokusom o falšovanie zaznamenaného času.

Zároveň sú na mieste po novom vyhradené a označené parkovacie miesta pre zamestnancov školy. V nasledujúcich dňoch pribudne aj vyznačená plocha na zastavenie vozidla tzv. „Kiss and Ride“ zóna, ktorú môžu využiť rodičia, voziaci deti do a zo školy, na zastavenie vozidla na čas nevyhnutný na nastúpenie alebo vystúpenie z vozidla.

Zmeny na parkovisku pri ZŠ Dr. J. Dérera

V budúcnosti pribudnú v meste aj ďalšie parkoviská, ktoré budú fungovať v takomto režime obmedzenej dĺžky parkovania. Parkovanie v novom režime je bezplatné, porušenie pravidiel však môže viesť k pokute.

Text a foto: -red-

Ako parkovať na parkovisku pri ZŠ Dr. J. Dérera:

- Hneď po zaparkovaní vozidla na voľnom parkovacom mieste (mimo vyhradených parkovacích miest pre personál školy) si na parkovacie hodiny, prípadne inou formou zaznačím presný čas príchodu na parkovisko.
- Informáciu s časom príchodu na parkovisko umiestnim za čelné sklo svojho auta.
- Počas pracovných dní v čase od 6.00 h do 18.00 h parkujem maximálne tri hodiny.

Zmeny na parkovisku pri ZŠ Dr. J. Dérera



ZRADNÍK

Hľadá sa kuchára/kuchárka a pomocný kuchára/kuchárka

Mestské centrum sociálnych služieb hľadá zamestnancov na dve pracovné pozície. Prvá pracovná pozícia má názov: Kuchár/ka, druhá má názov: Pomocný/á kuchár/ka

Písomnú žiadosť spolu s požadovanými dokladmi je potrebné doručiť najneskôr do 16. novembra 2026 do 11.00 h na adresu: Mestské centrum sociálnych služieb 1. mája 9, 901 01 Malacky.

Kompletné informácie nájdete na www.malacky.sk/praca



Potraviny nepatria ku smetným nádobám

Mesto Malacky upozorňuje obyvateľov, aby neukladali potraviny, zvyšky jedál ani iné potraviny vedľa smetných nádob a kontajnerov. V poslednom období sa v okolí niektorých stojísk objavujú potraviny a zvyšky jedál ponechané voľne pri kontajneroch. Takéto konanie môže viesť k znečisťovaniu verejného priestranstva a zároveň lákať hlodavce, hmyz či iné zvieratá. Potraviny ponechané pri kontajneroch navyše často skončia rozhádzané v okolí, čo zhoršuje hygienické podmienky

a celkový vzhľad verejných priestranstiev.

Pomáhajme zodpovedne

Ak máte potraviny, ktoré už nepotrebujete, neukladajte ich vedľa kontajnerov ani na iné verejné miesta. Potraviny určené na ďalšie využitie je vhodné odovzdať prostredníctvom organizácií alebo iniciatív, ktoré sa zaoberajú potravinovou pomocou.

Potraviny nepatria ku smetným nádobám

Rovnako prosíme obyvateľov, aby neponechávali potraviny pri kontajneroch s cieľom nakŕmiť túlavé alebo voľne žijúce zvieratá. Takýto spôsob prikrmovania môže viesť k hromadeniu zvierat v okolí stojísk, zvyšovaniu výskytu hlodavcov a znečisťovaniu verejného priestranstva.

Stojiská kontajnerov slúžia na odovzdávanie odpadu, nie na ukladanie potravín.

Potraviny nepatria ku smetným nádobám



Potraviny nepatria ku smetným nádobám

Prosíme obyvateľov mesta Malacky o ohľaduplnosť a spoluprácu pri udržiavaní čistoty a poriadku v okolí kontajnerových stojísk.

Ďakujeme, že nám pomáhate udržiavať Malacky čisté a príjemné pre všetkých.

ÚVaŽP

MsÚ Malacky určuje termín na vykonanie jesennej preventívnej celoplošnej deratizácie na území mesta Malacky

od 1. 10. do 30. 11. 2026

Subjekty uvedené nižšie sú povinné vykonať deratizáciu vo svojich objektoch, príp. v objektoch, kde na území mesta Malacky vykonávajú funkciu správcu, a to prostredníctvom oprávnených firiem. Po vykonaní deratizácie treba zaslať pracovný list, resp. iný vierohodný doklad o výkone týchto prác obratom na MsÚ Malacky, útvar výstavby a životného prostredia.

ZRADNÍCI

Nedodržanie týchto povinností bude postihované v zmysle platných právnych predpisov.

<u>Povinné subjekty na vykonanie preventívnej deratizácie sú najmä vlastníci, príp. správcovia:</u>
v objektoch školských zariadení, zdravotníckych zariadení, zariadení sociálnych služieb, bytových a polyfunkčných domoch, rodinných domoch
- v prípade chovu hospodárskych zvierat,
v suterénnych a pivničných priestoroch objektov,
v areáloch živočíšnej výroby,

v areáloch potravinárskej výroby a v potravinárskych prevádzkach, v reštauračných zariadeniach, v skladoch potravín, v skladoch ďalších komodít a na skládkach komunálneho odpadu.



ÚVaŽP

Plochy na vylepovanie volebných plagátov

Pre volebnú kampaň v súvislosti s komunálnymi voľbami a voľbami do samosprávnych krajov pripravilo mesto Malacky výlepové plochy. Kandidáti a kandidujúce politické subjekty tam môžu umiestňovať svoje volebné plagáty. Ako výlepové plochy slúži 6 betónových skruží. Sú umiestnené tak, aby v každom volebnom obvode bola k dispozícii jedna výlepová plocha:

POTRAVINY NEPATRIA KU SMETNÝM NÁDOBÁM!

Prosíme obyvateľov, aby neukladali potraviny, zvyšky jedál ani iné potraviny vedľa smetných nádob a kontajnerov.



Takéto konanie láka potkany, myši, hmyz a iné zvieratá.

Spôsobuje **znečisťovanie** okolia a zhoršuje hygienické podmienky.

Potraviny určené na ďalšie využitie je vhodné odovzdať organizáciám alebo iniciatívam, ktoré sa zaoberajú potravinovou pomocou.

Neprikrmujte túlavé alebo voľne žijúce zvieratá pri kontajneroch. Tento spôsob prikrmovania zvyšuje výskyt hlodavcov a znečisťuje verejné priestranstvo.

Stojiská kontajnerov slúžia na odovzdávanie odpadu, nie na ukladanie potravín.

Prosíme obyvateľov mesta Malacky o ohľaduplnosť a spoluprácu pri udržiavaní čistoty a poriadku v okolí kontajnerových stojísk.

Ďakujeme, že nám pomáhate udržiavať Malacky čisté a príjemné pre všetkých.

ENVI-PAK

NEBUĎME LENIVÍ, TRIEĎME ODPAD!

www.zelenybod.sk

PAPIER

10 ČASOPISOV sa môže zmeniť na krabicu z TV



PATRIA SEM:

Noviny, časopisy, kance - lársky papier, reklamné letáky, stlačené krabice, kartóny, papierové obaly, papierové tašky. V malom množstve aj papier s kan - celárskymi sponkami alebo skartovaný papier.



NEPATRIA SEM:

Väzbové obaly kníh, mokrý, mastný alebo znečistený papier, asfaltový a dechtový papier, použité plienky a hygienické potreby, alobal, celofán a pod.

ZELENÝ BOD je ochrannou známkou.
Obal označený ochrannou známkou Zelený bod prosíme umiestňovať do triedeného zberu.

ENVI-PAK

NEBUĎME LENIVÍ, TRIEĎME ODPAD!

www.zelenybod.sk

SKLO

5 POHÁROV
stačí na výrobu vázy



PATRIA SEM:
Nevratné obaly zo skla z alkoholických alebo nealkoholických nápojov, poháre, tabuľové sklo z okien a dverí (väčšie množstvo patrí na zberný dvor), sklenené črepy a pod.



NEPATRIA SEM:
Porcelán, keramika, drôtené sklo, autosklo, zrkadlá, TV obrazovky, pozlátené a pokovované sklo alebo technické druhy skla. Vratné fľaše vracajte späť do obchodu.

ZELENÝ BOD je ochrannou známkou.
Obal označený ochrannou známkou Zelený bod prosíme umiestňovať do triedeného zberu.

ENVI-PAK

NEBUĎME LENIVÍ, TRIEĎME ODPAD!

www.zelenybod.sk

PLASTY

Z 30 PET FLIAŠ
môže byť fleecová bunda



PATRIA SEM:

Neznečistené stlačené ale - bo zošliapnuté PET fľaše z nápojov, plastové a mik - roténové vrecká, baliace fólie, polystyrén, tégliky z jogurtov, obaly z CD, - obaly z pracích a čistiacich prostriedkov a kozmetiky.



NEPATRIA SEM:

Mastné obaly so zvyškom potravín, podlahové krytiny, novodurové rúrky, obaly z nebezpečných látok, ako napr. motorových olejov, farieb a pod.

ZELENÝ BOD je ochrannou známkou.
Obal označený ochrannou známkou Zelený bod prosíme umiestňovať do triedeného zberu.

sledujete

eM TV

viac ako len správy

Mesto Malacky

Malacky
dobré miesto pre život

Sociálny taxík

Pomáhame sa dostať k cieľu



Dispečing:
0914 625 577

Prevádzkuje: Mestské centrum sociálnych služieb, Ul. 1. mája 9, Malacky

eM TV







SPEKTRUM

Knižný debut od autorky z Malaciek

Mladá umelkyňa Jana Janotka prichádza so svojou knižnou prvotinou – novelou s názvom Nenapísané listy. Kniha zachytáva dilemy generácie, pre ktorú prestali fungovať tradičné životné scenáre. Rezonujú v nej aktuálne témy ako syndróm vyhorenia, toxické pracovné prostredie a redefinovanie úspechu v modernej spoločnosti. Novela sa dostala na pulty kníhkupectiev koncom septembra. Okrem písania sa autorka venuje aj maľbe a kresbe. *„Pre každého bude mať kniha trochu iné posolstvo, a tak to má byť.*

Knižný debut od autorky z Malaciek

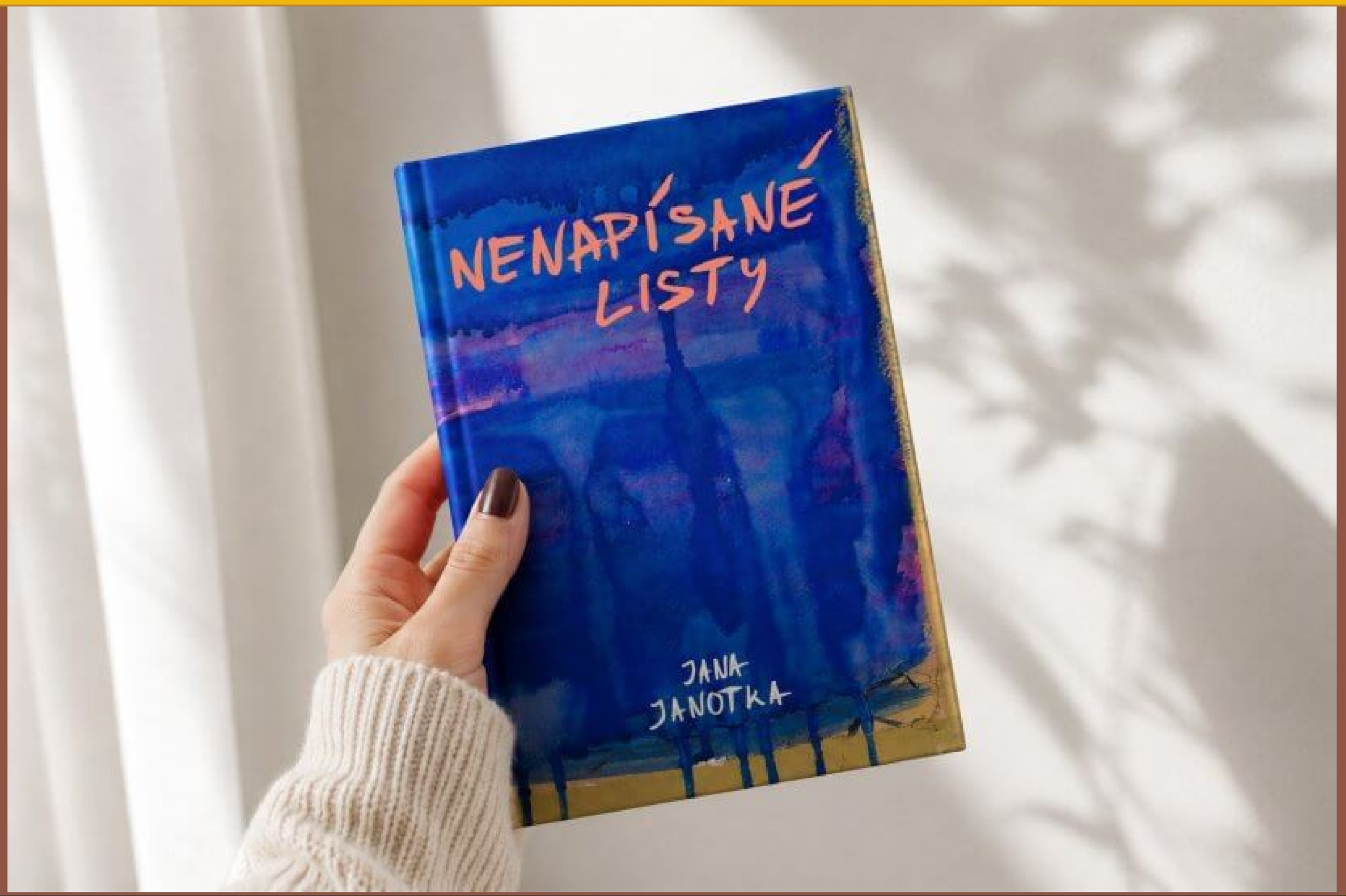

Knižný debut od autorky z Malaciek

Príbehy, či už ich čítame alebo sledujeme na obrazovkách, spracovávame cez náš vlastný filter. Interpretujeme ich cez to, čo sme zažili, cez naše vlastné skúsenosti. Čitatelia nájdu veci, významy, o ktorých som ani ja netušila, že tam sú, a na to sa teším,“ prezrádza autorka.

Zaujímali sme sa o to, aká bola cesta k napísaniu knihy. *„Vždy som rada písala a čítala. Knihy a príbehy mám veľmi rada. Vďaka nim sa mi darí hlbšie spoznávať tento svet,“* vraví mladá spisovateľka a dodáva, že túžbu napísať knihu v sebe mala, odkedy sa pamätá.

Knižný debut od autorky z Malaciek

„Dlho som nemala odvahu naozaj začať, bála som sa, že to nezvládnem. A dlho som nevedela, o čom by som vlastne písala. Myslím, že som na to potrebovala dozrieť.“

Nová kniha je novelou, teda rozsahom ide o stredný literárny útvar, ktorý stojí medzi krátkou poviedkou a dlhým románom. Autorka prichádza s témami, ktoré sa dotýkajú jej a nás všetkých.

„Vo všeobecnosti vždy píšem preto, aby som lepšie porozumela životu a ľuďom.

Knižný debut od autorky z Malaciek

A v tejto knihe to nie je inak. Témy, ktoré sú v nej spracované, sú aktuálne a zažíva ich mnoho ľudí okolo mňa. Niektorí o nich hovoria viac, niektorí menej. Kniha spracováva témy pochybností, prehodnocovania hodnôt, hľadania zmyslu, miesta na tomto svete. Je o sebapoznaní, hraniciach a vzťahoch.“

A čo ďalej? Pribudne v budúcnosti aj ďalšia kniha z pera malackej autorky? „*Určite plánujem pokračovať v písaní, veľmi ma to napĺňa.*

Knižný debut od autorky z Malaciek



A teraz, keď vidím výsledok v podobe knihy, cítim sa povzbudená. V hlave sa mi už pomaly črtá nový príbeh, ale aký rozmer nadobudne, to ešte neviem. Možno to bude poviedka, možno román. Dám mu toľko priestoru, koľko bude potrebovať. Je však dobré vedieť, kedy prestať písať. Niekedy je báseň výstižnejšia než tristostranová kniha.“

Text: N. Jánošová, foto: J. Brunner

Šikovné ruky našich seniorov

Združenie kresťanských seniorov – klub Malacky pozýva verejnosť na výstavu výrobkov, ktoré vytvorili naši seniori. Diela sú vystavené v presklenom pavilóne na Námestí u Severínka do 24. októbra. O sprístupnenie môžete požiadať v Turisticko-informačnej kancelárii mesta Malacky, ktorá sídli hneď vedľa.

Text a foto: -red-

Šikovné ruky našich seniorov



SPEKTRUM

Šikovné ruky našich seniorov



SPEKTRUM

Šikovné ruky našich seniorov



SPEKTRUM

Šikovné ruky našich seniorov



SPEKTRUM

54/92

2. 11. 2026

eM TV

Šikovné ruky našich seniorov



SPEKTRUM

55/92

2. 11. 2026

KARANTÉNNA STANICA MALACKY

Radi prijmeme deky, uteráky, plachty

nakoľko zásoby máme minuté




VENČENIE PSIKOV
KS MALACKY
STUPAVSKA ULICA
SOBOTA A NEDELA
9:00-12:00
ZIMA,TEPLO,DAŽĎ
SNEH MY CHCEME IsŤ
VON VŽDY

NEKUPUJ
ADOPTUJ

a pomôž tým čo to najviac potrebujú

› Blížia sa zimné mesiace,
tie najhoršie
na prežívanie v kotercoch.

**POZRI NAŠU
AKTUÁLNU PONUKU
PSÍKOV
V KS MALACKY**

0948 183 683

karantenna.stanica@malacky.sk



eMTV



KULTÚRA

OVEČKA SHAUN VO FILME: PRÍŠERA Z MOSSY BOTTOM

1 hodina 20 minút

Animovaný, Komédia

Sobota 7. 11. 16.30 h

Vstupné: 6 €



KULTÚRA

EBENEZER: VIANOČNÁ KOLEDA

1 hodina 57 minút,
Dráma, Romantický

Nedeľa 15. 11. 19.00 h

Vstupné: 6 €

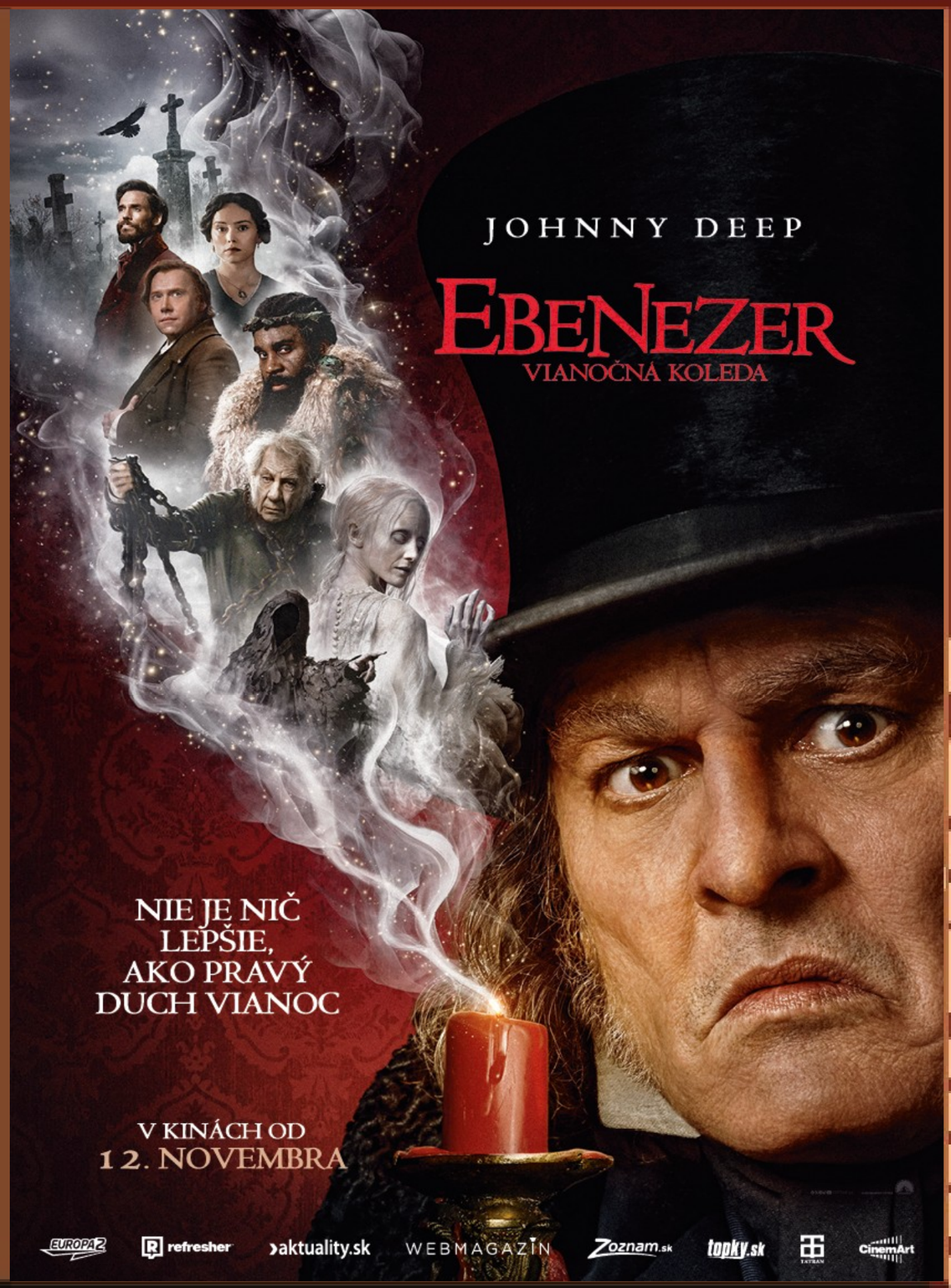

KULTÚRA

HRY O ŽIVOT: Úsvit žrebovania

2 hodiny 39 minút,
Akčný, Sci-fi

Piatok 20. 11. 19.00 h

Vstupné: 6 €





KALENDÁR

eM TV

Pondelok

-

Utorok

Hubert

MENINY SLÁVUJE

64/92

2. 11. 2026

eM TV

Utorok
Hubert

Streda
Karol

MENINY OSLAVUJE

65/92

2. 11. 2026

eM TV

Streda
Karol

Štvrtok
Imrich

MENINY OSLAVUJE

66/92

2. 11. 2026

od 18. 10. 2026 do 25. 10. 2026

Uzavretie manželstva:

neboli

Narodenia: neboli

Úmrtia:

neboli





Predpoveď počasia

zdroj: meteo.sk

dnes	10 / 5		oblačno
zajtra	8 / 5		zamračené
pozajtra	11 / 4		polooblačno

MALACKY

sledujete

eM TV

viac ako len správy



OZNAMY

Výstava betlehemov z vašej zbierky

Združenie kresťanských seniorov Slovenska aj tento rok pripravuje výstavu betlehemov. Jeho zástupcovia prosia všetkých ochotných obyvateľov o ich zapožičanie. Svoje betlehemy môžete priniesť do pavilónu na Námestí u Severínka v stredu 25. novembra v čase 10.00 – 12.00 h a 15.00 – 17.00 h. Budeme radi, ak poskytnete aj iné predmety, súvisiace s Vianocami, prípadne vetvičky na prizdobenie.

Výstava sa bude konať v pavilóne na Námestí u Severínka od 27. novembra do 12. decembra. 14. decembra vrátia vypožičané betlehemy svojim majiteľom.

ZKSS Malacky

Výstava betlehemov z vašej zbierky



OZNÁMY

Deň červených makov - pozvánka

Základná organizácia Jednoty dôchodcov Slovenska v Malackách pozýva verejnosť na pietnu spomienku pri príležitosti Dňa červených makov (dňa vojnových veteránov). Uskutoční sa v stredu 11. novembra 2026 o 11.00 h pri Pomníku padlých na Radlinského ulici. 11. novembra si celý svet tradične pripomína pamiatku vojnových obetí, ktorých symbolom je kvet červeného maku.

OZNAMY

Zmeny v predaji kompostu

Tekos oznamuje občanom, že z dôvodu prebiehajúcich sezónnych prác sa mení čas predaja kompostu. Kompost (voľný aj vrecovaný) je možné zakúpiť len na kompostárni (Stupavská 110, Malacky) a to pravidelne každý piatok od 8.00 h do 10.30 h a následne od 11.30 h do 13.00 h.

Ak záujemci o kompost nemajú možnosť prísť si preň osobne, môžu využiť služby dovozu kompostu v rámci Malaciek a to v cene 32,52 € bez DPH (40 € s DPH)/h + cena kompostu.

Zmeny v predaji kompostu

<u>Cena kompostu zostáva nezmenená:</u>

- voľne uložený kompost 30 € bez DPH (36,9 € s DPH)/tona
- vrecovaný kompost: 4,065 € bez DPH (5 € s DPH)/vrece (50 l vrece)

Kontakt na kompostáreň:
0903 629 445

Tekos



OZNAMY

eM TV



ŠPORT

Plavci priniesli domov skvelé výsledky

Plavci Klubu vodných športov Oceán Malacky potvrdili aj v novej sezóne výbornú formu. Začiatkom októbra sa zúčastnili na 3. kole plaveckej súťaže 3-2-1-ŠTART 2026 v bazéne Stavebnej fakulty STU v Bratislave.

Na štart sa postavilo 401 športovcov z 19 slovenských plaveckých klubov a 1 klubu z Českej republiky. Malackých oceánistov reprezentovalo 24 plavcov v rôznych kategóriách.

Plavci priniesli domov skvelé výsledky

Spoločne vyplávali 9 medailí (2 zlaté, 3 strieborné a 4 bronzové), zlepšili si osobné maximá a na začiatok sezóny podali výkony nad očakávania. Atmosféra, bazén aj organizácia boli výborné. Plaveckú formu si však vylepšujú naďalej. O pár dní ich čaká medzinárodná súťaž v Šoproni v Maďarsku. Želáme veľa šťastia!

Zlato získali:

Róbert Séleš (muži, 25 m znak, K2)

Marcus Németh (muži, 50 m motýlik, K3)

Plavci priniesli domov skvelé výsledky

Striebro získali:

Nataša Tiklová (ženy, 25 m znak, K2)
Ema Nízka (ženy, 25 m prsia, K2)
Rebeka Balíková (ženy, 100m prsia, K3)

Bronz získali:

Marcus Németh (muži, 50 m voľný spôsob, K3)
Róbert Séleš (muži, 50 m motýlik, K2)
Diana Mesárošová (ženy, 25m znak, K1)
Diana Kovačovská (ženy, 25 m prsia, K3)
Text a foto: KVŠ Oceán Malacky

Plavci priniesli domov skvelé výsledky



SPORT

eM TV

Progres

PROGRES INFO

FibreClients s. r. o.

2. 11. 2026

eM TV

NOVINKY

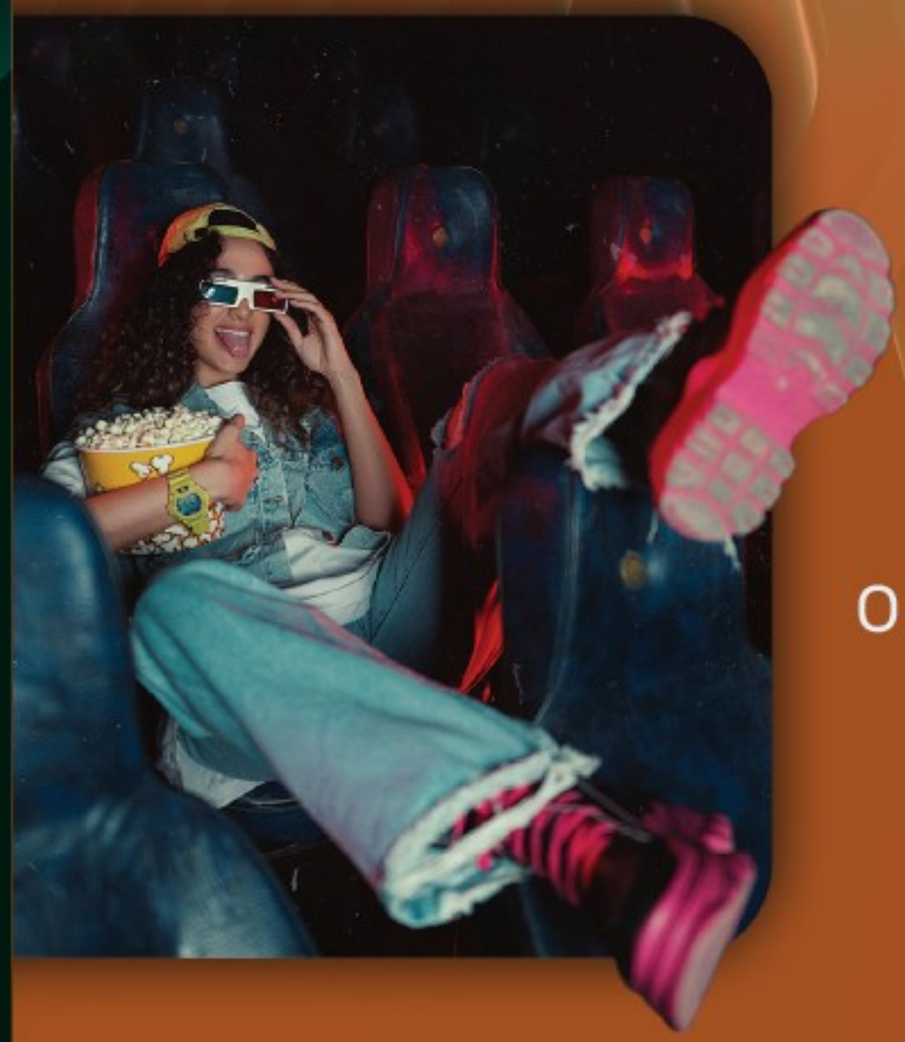

Balík
TV MAXI

od **72** TV staníc

26,90€
s DPH mesačne

PROGRES INFO

eM TV

AKCIA

Balík **BASIC**
od **58** TV staníc

14,24€
s DPH mesačne



PROGRES INFO

Aktuálna ponuka

Doplnkový TV balíček – **HBO**
HBO HD, HBO2 HD, HBO 3 HD.

9,13€
s DPH mesačne

HBO HD

HBO 2 HD

HBO 3 HD

PROGRES INFO

Aktuálna ponuka

Možnosti IP TV:

TV ŠTART
(65 TV staníc)
6,99€
s DPH mesačne

TV ZÁKLAD
(104 TV staníc)
11,99€
s DPH mesačne

TV IDEÁL
(140 TV staníc)
16,99€
s DPH mesačne

TV KOMPLET
(162 TV staníc)
23,99€
s DPH mesačne

PROGRES INFO

Aktuálna ponuka

Digitálna káblova televízia - **TV MINI**

od 16 TV staníc

Cena: 9,13€ s DPH mesačne
Frekvencia platieb: mesačne,
štvrťročne, polročne alebo ročne.

PROGRES INFO

eM TV

Prevádzkovateľ káblového rozvodu

FibreClients s. r. o.
Riečna 938/20
900 41 Rovinka

02/431 912 51
034/77 222 44
progres@kablovatv.eu

INFO PROGRES

Sídlo FibreClients s. r. o.

Otváracie hodiny:
Pondelok: 10:00 – 12:00, 13:00 – 16:30
Utorok: zatvorené
Streda: 10:00 – 12:00, 13:00 – 16:30
Štvrtok: zatvorené
Piatok: 9:00 – 12:00

Tel.: 02/431 912 51
Tel.: 034/77 222 44

PROGRES INFO

Dostupnosť zákazníckej linky

Pondelok – Piatok:
08:00 – 12:00, 13:00 – 16:30

02/ 43 19 12 51
progres@kablovatv.eu

Tel.: 02/431 912 51
Tel.: 034/77 222 44

PROGRES INFO

eM TV

Dostupnosť poruchovej linky

V pracovných dňoch:
Pondelok - piatok
08:00 – 20:00 hod.

Cez víkendy a sviatky:
10:00 – 20:00 hod.

Tel.: 02/431 912 51
Tel.: 034/77 222 44

PROGRES INFO

INFO

Programové služby vysielateľa zriadeného zákonom zahrnuté v tomto programovom súbore sú poskytované bezplatne. Ich vysielanie nie je zahrnuté v cene programového súboru.
ZMENA PROGRAMOV VYHRADENÁ.

www.progres-net.sk

PROGRES INFO

Sídlo FibreClients s. r. o.

FibreClients s.r.o.
Riečna ulica 938/20
900 41 Rovinka
Slovenská republika
Kód podniku: 1972

Progres

PROGRES INFO