



Výzva na predkladanie ponúk

č. z.38810/2020

Malacky 04.09.2020

Pre záujemcov

1. Identifikačné údaje verejného obstarávateľa:

Názov verejného obstarávateľa / obstarávateľa: Mesto Malacky

Sídlo: Bernolákova 5188/1A, 901 01 Malacky

Štatutárny zástupca: JUDr. Ing. Juraj Říha, PhD., primátor

IČO: 00304913

DIČ: 2021049393

Tel.: 034/7966157, +421949671702 ,

Kontaktná osoba: Ing. Eva Sokolová

E-mail: eva.sokolova@malacky.sk

Internetová stránka: www.malacky.sk

Bankové spojenie: PRIMA banka Slovensko, a. s.

Číslo účtu.: SK36 5600 0000 0032 0010 5003

2. Názov predmetu zákazky a miesto dodania:

Hlavný kód CPV: 39221000-7

„ZARIADENIE KUCHYNE“

Miesto dodania: k. ú. Malacky, „Zariadenie starostlivosti pre deti do troch rokov“
Bernolákova č. 2426/18, 901 01 Malacky .

3. Stručný opis:

Predmetom zákazky je dodávka a montáž zariadenia kuchyne v objekte „Zariadenie starostlivosti pre deti do 3 rokov, rekonštrukcia a dostavba objektu“ – príloha č. 1.

V novom objekte bude umiestnená nová kuchyňa a práčovňa slúžiaca objektu detských jasiel a materským škôlkam v areáli.

Predmet zákazky v celom rozsahu je opísaný tak, aby bol presne a zrozumiteľne špecifikovaný. Ak niektorý z použitých parametrov, alebo rozpätie parametrov identifikuje konkrétny typ výrobku,



výrobok konkrétneho výrobcu, výrobný postup, obchodné označenie, patent, typ, krajinu, oblasť alebo miesto pôvodu alebo výroby, verejný obstarávateľ umožní nahradiť takýto výrobok ekvivalentným výrobkom alebo ekvivalentom technického riešenia pod podmienkou, že ekvivalentný výrobok alebo ekvivalentné technické riešenie bude spĺňať úžitkové, prevádzkové a funkčné charakteristiky, ktoré sú nevyhnutné na zabezpečenie účelu, na ktoré sú uvedené technológie a zariadenia určené. Pri výrobkoch, príslušenstvách konkrétnej značky, uchádzač môže predložiť aj ekvivalenty inej značky v rovnakej alebo vyššej kvalite.

4. Predpokladaná hodnota zákazky: 64 887,00 € bez DPH

5. Kritériá na vyhodnotenie ponúk: najnižšia cena v € bez DPH

V prípade, ak niektorý uchádzač nebude plátcou DPH, kritériom hodnotenia bude u ostatných uchádzačov cena v € s DPH.

6. Dĺžka trvania zákazky, dodanie tovaru s montážou:

7 týždňov

7. Podmienky účasti:

7.1 Osobné postavenie:

- uchádzač je oprávnený dodávať tovar, poskytovať služby a uskutočňovať stavebné práce v rozsahu predmetu zákazky,
- uchádzač nemá uložený zákaz účasti vo verejnom obstarávaní potvrdený konečným rozhodnutím v Slovenskej republike alebo v štáte sídla, miesta podnikania alebo obvyklého pobytu – uchádzač predloží čestné vyhlásenie v ponuke.

8. Obsah ponuky:

- a. **Identifikačné údaje uchádzača:** (obchodné meno a sídlo uchádzača, IČO, DIČ, IČ pre daň, telefón, e-mail, webová stránka, bankové spojenie, č. účtu a pod.) s uvedením predmetu zákazky na ktorú sa ponuka predkladá,
- b. **návrh uchádzača na plnenie kritéria na vyhodnotenie ponúk** (presne špecifikovať podľa určených kritérií) – predloží cenovú ponuku – ocenený výkaz výmer,
- c. **čestné vyhlásenie**, že uchádzač nemá uložený zákaz účasti vo verejnom obstarávaní potvrdený konečným rozhodnutím v Slovenskej republike alebo v štáte sídla, miesta podnikania alebo obvyklého pobytu,
- d. **čestné vyhlásenie**, že u uchádzača neexistuje dôvod na vylúčenie z dôvodu konfliktu záujmov,
- e) podpísaná a doplnená **zmluva o dielo** - Príloha č. 2 súťažných podkladov



9. Lehota na predkladanie ponúk: 17.09.2020 do 09.00 hod..

Ponuku je potrebné doručiť verejnému obstarávateľovi do lehoty na predkladanie ponúk na adresu uvedenú v bode 1 výzvy v listinnej forme s označením hesla

„Zariadenie kuchyne“ – ponuka – NEOTVÁRAŤ !

Ponuka bude obsahovať odosielaťľa, adresáta a heslo súťaže.

10. Lehota viazanosti ponúk: 30.11.2020

11. Podmienky financovania:

Predmet zákazky bude financovaný z fondov Európskej únie, (identifikácia SC211-2018-34) a z rozpočtu verejného obstarávateľa. IROP-PO2-

Identifikačné číslo projektu v ITMS2014+: 302020W673

12. Ďalšie informácie:

Verejný obstarávateľ si vyhradzuje právo neprijat' ponuku, ak:

- návrh na plnenie kritérií bude vyšší ako predpokladaná hodnota zákazky
- z dôvodu nepredvídateľných okolností

13. Prílohy Výzvy na predkladanie ponúk:

- P 1 - Návrh uchádzača na plnenie kritéria na vyhodnotenie ponúk,
- P 2 – Zmluva o dielo – uchádzač doplnení a podpíše oprávnená osoba uchádzača
- Projektová dokumentácia – K1, K2, K3, pôdorys



JUDr. Ing. Juraj Říha, PhD
primátor

PRÍLOHA č. 1

Návrh uchádzača na plnenie kritérií

Názov zákazky s nízkou hodnotou:

„ZARIADENIE KUCHYNE“

V objekte „Zariadenie starostlivosti pre deti do 3 rokov, rekonštrukcia a dostavba objektu“

Uchádzač:

Obchodné meno	
Adresa alebo sídlo	
IČO	
Štatutárny zástupca	

Návrh uchádzača na plnenie kritérií:

	Cena bez DPH [EUR]	DPH [EUR]	Cena s DPH [EUR]
Cena za predmet zákazky celkom			

Vdňa

.....
podpis uchádzača

ZARIADENIE STAROSTLIVOSTI O DETI DO TROCH ROKOV

Výkaz výmer zariadenia kuchyne s montážou

č.p.	popis	mj	množ.	cena za mj v € bez DPH	spolu v € bez DPH	Popis produktu	Uviest' "áno" v prípade splnenia požiadavky alebo ekvivalentnú/vyššiu hodnotu parametra/ značka výrobcu
1	Plynová varná stolička	ks	2			<p>ŠTANDARDNÁ VÝBAVA:</p> <p>horák: 6,4 kW chrómový rám liatinová mriežka piezo zapalovanie na zemný plyn aj propanbutan</p> <p>TECHNICKÉ PARAMETRE:</p> <p>rozmery (š x h x v): 425 x 425x 400 mm výkon plynu: 6,4 kW rošt: 370 x 370 mm</p>	

2	Konvektomat - elektrický	ks	1	<p>rozmer: 882x1043x1866mm(šxhxv) príkon elektro: 29.3kW/400V kapacita: 20 x GN1/1 tvorba pary: nástrekom ovládanie: elektronické programovateľné teplotná pokrmová sonda funkcie: horúci vzduch 30-260°C kombi cyklus 35-260°C /30-90%/ kombinácia prívhčenia 35-260°C /10-20%/ napařovanie 35-130°C pečenie 30-260°C s odsávaním vlhkosti delta T systém, Cook&Hold 256 uložitelných programov displej nastavených hodnôt nastavenie času, teploty a prívhčenia v percentách vnútorné LED osvetlenie dotykový panel 4 automatické umývacie programy 4 rýchlosti ventilátora autoreverz základné príslušenstvo: -zavážacia konštrukcia a vozík v cene -redukčný tlakový ventil</p>
---	--------------------------	----	---	----------------------------------------------------------------------------------------------------------------------------------------------------------------------------------------------------------------------------------------------------------------------------------------------------------------------------------------------------------------------------------------------------------------------------------------------------------------------------------------------------------------------------------------------------------------------------------------------------------------------------------------------------------------------------------------------------------------------------------------------------------------------------------------------------------------------------------------------------------------------------------------------------------------------------------------------------------------------------------------------------

2	konvektoromat - elektrický		ks	1	<p>rozmer: 750x773x1010mm(šxhxv) príkon elektro: 14kW/400V kapacita: 10 x GN1/1 tvorba pary: nástrekom ovládanie: elektronické programovateľné teplotná pokrmmová sonda funkcie: horúci vzduch 30-260°C kombi cyklus 35-260°C /30-90%/ kombinácia prívhčenia 35-260°C /10-20%/ naparovanie 35-130°C pečenie 30-260°C s odsávaním vlhkosti delta T systém, Cook&Hold 256 uložitelných programov displej nastavených hodnôt nastavenie času, teploty a prívhčenia v percentách vnútorné LED osvetlenie dotykový panel 4 automatické umývacie programy 4 rýchlosti ventilátora autoreverz základné príslušenstvo: -redukčný tlakový ventil</p>
---	----------------------------	--	----	---	------------------------------------------------------------------------------------------------------------------------------------------------------------------------------------------------------------------------------------------------------------------------------------------------------------------------------------------------------------------------------------------------------------------------------------------------------------------------------------------------------------------------------------------------------------------------------------------------------------------------------------------------------------------------------------------------------------------------------------------

3	plynové 4-varidlo	ks	2	<p>na otvorenej podstave, 4 horáky (2x 7kW + 2x11kW)</p> <p>Vodotesná prelisovaná pracovná plocha pod horákmi so zaoblenými rohmi pre lepšie čistenie a údržbu, vyrobená z jedného kusu lisovanej nerezovej ocele ASIS 304 (18/10).</p> <p>Pevné uchytienie plochy pod horákmi zabraňuje bezpečnosť pri neodbornej manipulácii pri čistení a tým predchádza poškodeniu variaceho aparátu varidla.</p> <p>Odnímateľné horáky z poniklovanej zliatiny, mosadzné koruny horákov a stabilizátora plameňa zaručujú bezpečné a komfortné varenie.</p> <p>Precízne utiesnenie horákov zabraňuje vykypeniu potravín a tým zatekanie do ovládacích prvkov, elektrických a plynových rozvodov zariadenia. Zároveň vzdialenosť horákov od roštov je prispôbená tak, aby sa dosiahol optimálny ohrev hrncov, panvíc a aby došlo k maximálnemu využitiu energie na ohrev, teda minimálne plytvanie energiami.</p> <p>Rošty sú prispôbené pre akékoľvek rozmery hrncov, panvíc v priemer od 11 cm až 40 cm. Ďalej, rošty sú prispôbené k maximálnemu využitiu celej plochy varidla.</p> <p>Komfort Vám prináša i nastaviteľná výška v mono-bloku od 85 cm do 90 cm pre komfortnejšie varenie a s masívnymi nohami o výške 20 cm pre komfortnejšie čistenie podláh a tým ľahšiu údržbu a hygienickú nezávadnosť pracovného prostredia.</p> <p>Vďaka možnosti regulácie výšky mono-bloku, ľahko kombinovateľný s ostatnými výrobkami na trhu.</p> <p>Pilotný plameň chránený konštrukciou horáka.</p> <p>rozmery: 800x900x850 výkon: 36kW</p>
---	-------------------	----	---	-----------------------------------------------------------------------------------------------------------------------------------------------------------------------------------------------------------------------------------------------------------------------------------------------------------------------------------------------------------------------------------------------------------------------------------------------------------------------------------------------------------------------------------------------------------------------------------------------------------------------------------------------------------------------------------------------------------------------------------------------------------------------------------------------------------------------------------------------------------------------------------------------------------------------------------------------------------------------------------------------------------------------------------------------------------------------------------------------------------------------------------------------------------------------------------------------------------------------------------------------------------------------------------------------------------------------------------------------------------------------------------------------------------------------------------------------------------------------------------------------------------------------------------

4	plynová panvica	ks	1		<p>Plynová smažiacia panvica 80Lt prevedenie: nerezová vaňa, nerezový plášť objem vane: 80 litrov pracovná teplota: 75 - 300 °C regulácia termostatom manuálne sklápanie napúšťací kohút príkon: plyn 20 kW, el.0,2kW rozmery: 800x900x850 mm (š x h x v)</p>	
5	plynové 4-varidlo	ks	2		<p>Plynové varidlo Na otvorenej podstave, 2 horáky, 4x7kW Flat Burners. Vodotesná prelisovaná pracovná plocha pod horákmi so zaoblenými rohmi pre lepšie čistenie a údržbu, vyrobená z jedného kusu lisovanej nerezovej ocele ASIS 304 18/10 Pevné uchytenie plochy pod horákmi zabraňuje bezpečnosť pri neodbornej manipulácii pri čistení a tým predchádza poškodeniu variacieho aparátu varidla. Odhnímateľné horáky z poniklovanej zliatiny, mosadzné koruny horákov s výkonom: 7kW, systém Flat a stabilizátor plameňa zaručujú bezpečné a komfortné varenie. Precízne utesnenie horákov zabraňuje vykypeniu potravín a tým zatekanie do ovládacích prvkov, elektrických a plynových rozvodov zariadenia. Zároveň vzdialenosť horákov od roštov je prispôbená tak, aby sa dosiahol optimálny ohrev hrncov, panvíc a aby došlo k maximálnemu využitiu energie na ohrev, teda minimálne plytvanie energiami. Deliace lišty pre jednotlivé mono-bloky je možné doobjednať. Ich účel je zabrániť usadzovaniu sa nečistôt medzi jednotlivými mono-blokmi. Rošty sú prispôbené pre akékoľvek rozmery hrncov, panvíc v priemer od 11 cm až 40 cm. Ďalej, rošty sú prispôbené k maximálnemu využitiu celej plochy varidla. Komfort Vám prináša i nastaviteľná výška v mono-bloku od 85 cm do 90 cm pre komfortnejšie varenie a s masívnymi nohami o výške 20 cm pre komfortnejšie</p>	

čistenie podláh a tým ľahšiu údržbu a
hygienickú nezávadnosť pracovného
prostredia.
Pilotný plameň chránený konštrukciou
horáka.
rozmery: 700x700x850mm
výkon: kW 28

6	univerzálny robot RM-22H elektrický	ks	1	<p>rozmer: 570x557x910mm(šxhxv) príkon elektro: 0,6kW/400V objem kotlíka: 24 l regulácia: 3 rýchlosti mechanický časovač zdvíhanie kotlíka: mechanické, pákou bezpečnostné mikrospínače prevod pomocou ozubených kolies VÝSTUP NA PRÍDAVNÉ ZARIADENIE základné príslušenstvo: -kotlík, hák, metla, miešač príslušenstvo na objednávku: -mlynček na mäso -strúhač zeleniny -mlynček na mak -stieracie rameno -kotlík 10 l s príslušenstvom</p>	
7	Thermoport na vozíku	ks	4	<p>Thermoport - termoizolačný box AmerBox 877814 2X GN 1/1 200 MM Dvojitá izolačná stena z polyetylénu LDPE. Udržuje ako chladnú, tak i teplú teplotu. Vybavená dvoma masívnymi úchyty. Vlisované kolajnice v konštrukcii komory. Vnútorne rozмеры: 335x533x (v) 590 mm. Vhodné pro GN 1/1: GN 1/1 (v)10 mm : 12 ks GN 1/1 (v)65 mm: 6 ks GN 1/1 (v)100 mm: 4 ks GN 1/1 (v)150 mm: 2 ks + 1 ks 100 mm GN 1/1 (v)200 mm: 2 ks vonkajší rozmer: 477x680x(H)620 + Vozík pre termoizolačný box 877814 AmerBox 877821 rozmer: 530x710x(H)230</p>	

8	umývačka riadu elektrická	ks	2	<p>dvojiáštťová umývačka, AISI 304, dvojiáštťové dvere s bezpečnostným mikrospínačom, dotykový (Soft Touch), elektronicky riadený ovládací panel, LED display, multicolor START gombík, kontrola teploty tanku a boileru (display ukazuje akt. teplotu), alarm kódy - zobrazujú sa pri poruche, autoclean funkcia pri vypuštenom tanku, maximálna výška tanierov / pohárov: 32,5 / 31 cm</p> <p>veľkosť koša: 500x500 mm</p> <p>4 naprogramované umývacie cykly, dĺžka umývacieho cyklu: 60/90/120/180 sec</p> <p>plne automatizovaný umývací proces, nerezový filter na nečistoty, nezávislé oplachové a umývacie rameno s garanciou umývania aj pri kolísavom tlaku vody,</p> <p>integrovaná, trojitá ochrana proti zatečeniu umývacieho čerpadla,</p> <p>lisovaný tank, tvarovaný pre dokonalé vypustenie odpad. vody,</p> <p>ochranný ventil proti spätnému toku vody, ľahko demontovateľné pre dennú údržbu a čistenie,</p> <p>funkcia Termostop - garantovaný oplach pri 85°C,</p> <p>zabudované čerpadlo oplachového prostriedku</p> <p>zabudované čerpadlo umývacieho prostriedku (DDE),</p> <p>zabudovaný automatický zmäkčovač vody s alarmom (DA)</p> <p>zabudované odpadové čerpadlo DP(PS)</p> <p>povrchový filter nečistot (FS)</p> <p>kapacita boileru: 5,7lt</p> <p>kapacita tanku: 27 ltlt</p> <p>spotreba vody na cyklus: 2,3lt</p> <p>příkon celkový: 5,15 kW / 400 V</p> <p>rozmery: 595 x 610 x 845 mm (š x h x v)</p> <p>základné príslušenstvo: 2x koš, 1x držiak na tanieriky 1x košík na príbory</p>
---	---------------------------	----	---	---------------------------------------------------------------------------------------------------------------------------------------------------------------------------------------------------------------------------------------------------------------------------------------------------------------------------------------------------------------------------------------------------------------------------------------------------------------------------------------------------------------------------------------------------------------------------------------------------------------------------------------------------------------------------------------------------------------------------------------------------------------------------------------------------------------------------------------------------------------------------------------------------------------------------------------------------------------------------------------------------------------------------------------------------------------------------------------------------------------------------------------------------------------------------------------------------------------------------------------------------------------------------------------------------------------------------------------------------------------------------------------------------------------------------------------------------------------------------------------------------------------------------------------

9	chladnička	ks	1	<p>Chladnička statická, objem 544lt./ 520 netto, rozmer: 75 x73 x 164 mm (šxhxv) Brutto hmotnosť: 75 kg Netto hmotnosť: 69 kg Počet kompresorov: 1 Počet chladiacich okruhov: 1 Dvere/veko: biele/biele Povrchová úprava bokov: biela Počet teplotných zón: 1 Systém chladenia v chladiacej časti: statický Spôsob odmravovania v chladiacej časti: automaticky Typ ovládania: mechanické ovládanie Materiál poličiek: rošt s plastovou úpravou Počet poličiek: 5 z toho výškovo nastaviteľných: 4 Hmotnosť políc: 60 Teplotný rozsah v chladiacej časti: +2°C bis +10°C Chladivo: R 134a Rukoväť: ergonomické madlo Materiál nožičiek: pozinkované Transportné úchytky: áno Zámok: ano Odvod roztopenej vody: áno Príkon: 1,5 A Frekvencia: 50 Hz Napätie: 220-240 V ~ Dĺžka prívodného kábla: 190 cm Umiestnenie dverí: vpravo, zameriteľné</p>
---	------------	----	---	-----------------------------------------------------------------------------------------------------------------------------------------------------------------------------------------------------------------------------------------------------------------------------------------------------------------------------------------------------------------------------------------------------------------------------------------------------------------------------------------------------------------------------------------------------------------------------------------------------------------------------------------------------------------------------------------------------------------------------------------------------------------------------------------------------------------------------------------------------------------------------------------------------------------------------------------------------------------------------------------------------------------------------------------------------------------------------------------------------------------------------------------------------------------------------------------------------

10	chladnička	ks	3	<p>Chladiaca skriňa</p> <p>prevedenie: nerezová vnútorný rozmer pre GN 2/1 objem: 700 litrov (netto 650lit) ventilované chladenie rozsah teplôt: -2°C / +8 °C pri teplote okolia do 43 °C, automatické odmrazovanie a odparovanie kondenzu elektronický kontrolný panel digitálny termostat samozatváracie, reversibilné dvere, zámok, 3 páry zásuvov pre rošt GN 2/1 3x poplastovaný rošt prikon: 0,300 kW / 230 V rozmery: 740x830x2010 mm (š x h x v)</p>	
11	chladnička	ks	1	<p>Chladiaca skriňa</p> <p>prevedenie: nerezová vnútorný rozmer pre GN 2/1 objem: 700 litrov (netto 650lit) ventilované chladenie rozsah teplôt: -2°C / +8 °C pri teplote okolia do 43 °C, automatické odmrazovanie a odparovanie kondenzu elektronický kontrolný panel digitálny termostat samozatváracie, reversibilné dvere, zámok, 3 páry zásuvov pre rošt GN 2/1 3x poplastovaný rošt prikon: 0,300 kW / 230 V rozmery: 740x830x2010 mm (š x h x v)</p>	

12	Mraz. truhlica	ks	1	Mraziaca truhlica Mraziaca truhlica disponuje bielym exteriérom, nerezovým výklopným rovným vekom, statickým chladením, vnútorným analógovým ukazovateľom teploty, mechanickým ovládaním, ručným odmravovaním, kompresorom, 2 košmi, vnútorným osvetlením, hliníkovou rukoväťou, nastaviteľnými nerezovými nožičkami, zámkom, odvodom roztopenej vody. Spotreba: 284 kWh/rok Pracovná teplota okolia: SN-T Vnútorné osvetlenie mraziacej časti: žiarovka Koš standardne: 2 Maximálny počet košov: 3 Index energetickej efektívnosti: 74.9 IEE Vnútorná šírka: 87 cm Dĺžka prívodného kábla: 190 cm Množstvo na zmrazenie: 22 kg/24 h Sklad. doba pri poruche: 54 h	
13	Škrabka na zeleninu	ks	1	Škrabka zemiakov nerezová kapacita na 1 dávku: 20 kg čas čistenia: 2,5 min. výkon: 300 kg / hod. vhodné aj na koreňovú zeleninu príkon: 0,6 kW / 400 V rozmery: 750x950x700 mm (š x h x v)	

14	podstolová chladnička	ks	3	<p>obsah 180 l, statické chladienie, digitálny ukazovateľ teploty, rozmer: 85 x 60 x 60 cm, Dvere/veko: biele Povrchová úprava bokov: biele Systém chladienia v chladiacej časti: statický Spôsob odmrazovania v chladiacej časti: automaticky Typ ovládania: mechanické ovládanie Ukazovateľ teploty chladiacej časti: vonkajší digitálny Materiál poličiek: rošt s plastovou úpravou Počet poličiek: 4 z toho výškovo nastaviteľných: 3 Rošt na dně: áno Vnútorne osvetlenie chladiacej časti: žiarovka Teplotný rozsah v chladiacej časti: +2°C až +11°C Chladiivo: R 600a Výška bez pracovnej dosky: 81 cm Šírka pri otvorených dverách: 64 cm Hĺbka pri otvorených dverách bez madla: 115 cm Vnútorná šírka: 51 cm Hĺbka poličiek: 41 cm Nastaviteľné nožičky: 2 Materiál nožičiek: pozinkované Zámok: áno Príkon: 1 A / 100 Napätie: 220-240 V Dĺžka prívodného kábla: 190 cm Umiestnenie dverí: vpravo, zameniteľné</p>
15	neutrálny blok k varidlám, materiál: nerez AISI 304	ks	1	<p>Pracovná plocha D77NA4 na otvorenej podstave, rozmery: 400x700x850</p>
15-a	neutrálné bloky k varidlám, materiál: nerez AISI 304	ks	2	<p>Pracovná plocha D99NA48 na otvorenej podstave, rozmery: 400x900x850</p>

16	podstava ku konvektomatu, materiál: nerez AISI 304	ks	1			rozmer: 760x580x715mm(šxhxv) s vedením pre GN pre konvektomaty rady XEVC 511/711/1011 E1R/EPR, XV393	
17	-	-	-				
18	-	-	-				
19	umývadlo na ruky s kolenový ovládaním,400x400, materiál nerez AISI 304	ks	1				
21	pracovný stôl š.1600,h.800,v.850, 2x plná policca; materiál: nerez AISI 304	ks	1			T-ASJ-9 (PSJ - 5)	
22	pracovný stôl š.1400,h.800,v.850, 1x plná policca, 2x zásuvka; materiál: nerez AISI 304	ks	4			T-AZSP-2 (PSZS - 2)	
23	pracovný stôl š.1400,h.800,v.850, integrovaný drez 400x500 pravý, batéria, 1x plná policca; materiál: nerez AISI 304	ks	1			USN - 1dp	
24	pracovný stôl š.2000,h.800,v.850, integrovaný drez 400x500 ľavý, batéria, 1x plná policca; materiál: nerez AISI 304	ks	1			USN - 1dp	
25	pracovný stôl š.2000,h.700,v.850, integrovaný drez 400x500, batéria, 1x plná policca; materiál: nerez AISI 304	ks	2			USN - 1dp	
26	pracovný stôl š.1400,h.700,v.850, integrovaný drez 400x500 pravý, batéria; materiál: nerez AISI 304	ks	1			USN - 1dp	
27	pracovný stôl š.2000,h.800,v.850, integrovaný drez 960x500 ľavý, vysoká batéria so sprchou; materiál: nerez AISI 304	ks	1			USN - 2	
28	pracovný stôl š.1200,h.700,v.850, 2x plná policca; materiál: nerez AISI 304	ks	1			T-ASJ-9 (PSJ - 5)	
29	pracovný stôl š.1000,h.700,v.850, integrovaný drez 400x500 ľavý, batéria, 1x plná policca; materiál: nerez AISI 304	ks	1			USN - 1dp	

30	Kuchynská linka, pracovná doska, 1x zásuvka š.600, 2x zásuvka š.900, materiál: lam.DTD, nerezový drez s batériou	ks	1	1ks pracovná doska 2200x600x32 materiál: DTD laminát, hrana ABS 2mm, farba antracit 1ks zabudovaný nerezový drez 400x500 s kuchynskou batériou 1ks korpus 600x560x850; 1 x zásuvka, kovanie plný výšuv 1ks korpus 900x560x850; 2 x zásuvka, kovanie plný výšuv 1ks bočnica 560x850 materiál: DTD laminát, hrana ABS 2mm, farba biela			
31	Kuchynská linka s nastennými skrinkami, materiál: lam.DTD	ks	1	1ks pracovná doska 2500x600x32 materiál: DTD laminát, farba antracit 1ks zabudovaný nerezový drez 400x500 s kuchynskou batériou 1ks korpus 600x560x850; 1 x zásuvka, kovanie plný výšuv 1ks korpus 900x560x850; 2 x zásuvka, kovanie plný výšuv 1ks bočnica 560x850 materiál: DTD laminát, hrana ABS 2mm, farba biela 3ks nástenné skrinky 800x800x400, dvierka, samozatváracie pánty, nastaviteľné police 2 ks materiál: DTD laminát, hrana ABS 2mm, farba biela			
32	Police nástenná, dvojitá, materiál: nerez AISI 304	ks	4	NP - 2; rozmery: 1000x350			
R1	Regál - skladový š1000,h.600,v.1970, lakovaný kov	ks	7	rozmer: 1000x600x1970mm(šxhxv) 5 x polica nosnosť police: 170kg prevedenie: lakovaný kov			
R2	Regál - skladový š1000,h.400,v.1970, lakovaný kov	ks	9	rozmer: 1000x400x1970mm(šxhxv) 5 x polica nosnosť police: 170kg prevedenie: lakovaný kov			
R3	Regál - skladový š900,h.600,v.1970, lakovaný kov	ks	9	rozmer: 1000x400x1970mm(šxhxv) 5 x polica nosnosť police: 170kg prevedenie: lakovaný kov			

Celkom						
33	Doprava a montáž zariadení + zaškolenie pracovníkov	ks	1			
Celkom vrátane dopravy a montáže						

V podkladoch sú použité názvy niektorých výrobkov je možné použiť ekvivalenty, ktoré musia spĺňať požadované špecifikácie uvedených kvalít alebo vyšších kvalít, rozmerovo musia byť montovateľné podľa predloženej projektovej dokumentácie - pôdorysov K1, K2, K3, 05. Je potrebné uviesť typ, výrobcu výrobkov.

PRÍLOHA č. 2

Zmluva o dielo

ZMLUVA O DIELO

uzatváraná podľa § 536 a nasl. zákona č. 513/1991 Zb. Obchodného zákonníka a zákona 343/2015
Z.z. o verejnom obstarávaní a o zmene a doplnení niektorých zákonov (ďalej len ZVO)

I. Zmluvné strany

Objednávateľ

Názov organizácie: Mesto Malacky
Sídlo organizácie: Bernolákova 5188/1A, 901 01 Malacky
Štatutárny orgán: JUDr. Ing. Juraj Říha, PhD.
IČO: 00304 913
DIČ: 2021049393
Bankové spojenie: Prima banka Slovensko, a. s.
IBAN: SK36 5600 0000 0032 0010 5003

(ďalej len „Objednávateľ“)

a

Zhotoviteľ

Názov:
Sídlo:
Štatutárny orgán:
Zapísaná v:
IČO:
DIČ:
IČ DPH:
Bankové spojenie:
Číslo účtu:
Zástupca splnomocnený na rokovanie vo veciach:
a) zmluvných:
b) technických:

(ďalej len „Zhotoviteľ“ a spolu s Objednávateľom aj ako „Zmluvné strany“)

II.

Úvodné ustanovenia

1. Zhotoviteľ je úspešným uchádzačom zákazky „Zariadenie kuchyne“ v objekte „Zariadenie starostlivosti pre deti do troch rokov“.
2. Podkladom na uzatvorenie tejto zmluvy o dielo je výsledok procesu verejného obstarávania.

III.

Predmet zmluvy

1. Predmetom tejto zmluvy o dielo je záväzok Zhotoviteľa vykonať pre Objednávateľa dielo: „Dodávka a montáž zariadenia kuchyne v Zariadení starostlivosti pre deti do troch rokov“, v rozsahu podľa technickej špecifikácie Objednávateľa, ktorá tvorí Prílohu č. 1 tejto zmluvy ako jej neoddeliteľnú súčasť (ďalej aj len ako „Dielo“).
2. Zhotoviteľ sa zaväzuje dodať Dielo Objednávateľovi za podmienok obsiahnutých v tejto zmluve.
3. Objednávateľ sa zaväzuje prevziať Dielo a zaplatiť cenu za jeho vykonanie Zhotoviteľovi za podmienok obsiahnutých v tejto zmluve.

IV.

Čas a miesto plnenia

1. Zhotoviteľ sa zaväzuje realizovať dielo a odovzdať ho Objednávateľovi najneskôr do 7 týždňov odo dňa nadobudnutia účinnosti tejto zmluvy.
2. Objednávateľ môže akceptovať skrátenie termínu zhotovenia diela. V prípade prekážok v plnení termínov zhotovenia diela na strane Objednávateľa, sa termín zhotovenia diela predĺži o dobu trvania týchto prekážok.
3. Objednávateľ písomne oznámi zhotoviteľovi prekážky v plnení diela na strane Objednávateľa po dobu trvania prekážok podľa bodu 2 tohto článku nebude plynúť termín plnenia diela.
4. Miestom plnenia Diela je: „Zariadenie starostlivosti pre deti do troch rokov,“ Bernolákova č. 2426/18, 901 01 Malacky.

V.

Cena za vykonanie Diela

1. cena za vykonanie Diela je stanovená vo výške

cena bez DPH:	EUR
DPH:	EUR
celková cena s DPH:	EUR
Slovom:	EUR

2. Detailná cenová kalkulácia predmetu zmluvy je uvedená v Prílohe č. 2.
3. Ďalšie náklady, ako doprava, prípadné preclenie predmetu zmluvy, jeho doručenie Objednávateľovi, uvedenie do prevádzky a zaučenie obsluhy zabezpečuje Zhotoviteľ na vlastné náklady.

VI.

Platobné podmienky

1. Objednávateľ sa zaväzuje zaplatiť Zhotoviteľovi dohodnutú cenu v zmysle čl. V. tejto zmluvy v

eurách na základe doručenej faktúry.

2. Zmluvné strany sa dohodli, že predmet zmluvy bude dodaný v súlade s touto zmluvou.
3. Zhotoviteľ vystaví faktúru po protokolárnom odovzdaní Diela Objednávateľovi. Neoddeliteľnou súčasťou faktúry bude podpísaný dodací list a podpísaný preberací protokol objednávateľom a zhotoviteľom.
4. Splatnosť faktúr je 60 dní odo dňa preukázateľného doručenia faktúry do sídla Objednávateľa.
5. Faktúra musí obsahovať všetky náležitosti v súlade so zákonom o účtovníctve v platnom znení, ako aj ustanovenia § 71 ods. 2 zákona č. 222/2004 Zb. o dani z pridanej hodnoty v platnom znení, vrátane označenia čísla zmluvy podľa evidencie Objednávateľa.
6. Ďalej sa zmluvné strany dohodli, že predložená faktúra bude obsahovať aj údaje, ktoré nie sú uvedené v zákone o DPH, a to:
 - a) číslo zmluvy,
 - b) termín splatnosti faktúry,
 - c) forma úhrady,
 - d) označenie peňažného ústavu a číslo účtu, na ktorý sa má platba vykonať,
 - e) meno, podpis, odtlačok pečiatky a telefonické spojenie vystavovateľa faktúry,
 - f) prílohou faktúry bude dodací list s vyznačením jednotkovej ceny za fakturovanú položku (s DPH a bez DPH), počet jednotiek, celková cena (s DPH a bez DPH), preberací protokol
 - g) prílohou faktúry musí byť súpis dodávok vo formáte MS Excel.
7. V prípade, že faktúra (daňový doklad) bude obsahovať nesprávne alebo neúplné údaje, Objednávateľ je oprávnený vrátiť ju na opravu a prepracovanie. Zhotoviteľ je povinný faktúru (daňový doklad) podľa charakteru nedostatku opraviť alebo vystaviť novú. Po dobu opravy, t.j. prepracovania a doplnenia nesprávnej alebo neúplnej faktúry, nie je Objednávateľ v omeškaní s jej úhradou. Lehota splatnosti opravenej, resp. doplnenej faktúry začne plynúť odo dňa jej doručenia Objednávateľovi.
8. Faktúru je potrebné zaslať doporučenou listovou zásielkou alebo iným obdobne spoľahlivým spôsobom. Pri faktúre, ktorá bola odoslaná ako obyčajná listová zásielka, nie je možné uplatniť si úroky z omeškania za oneskorenú úhradu faktúry.
9. V zmysle zákona c. 215/2019 Z. z. o zaručenej elektronickej fakturácii a centrálnom ekonomickom systéme v platnom znení sa umožňuje a Objednávateľ akceptuje predloženie elektronickej faktúry.

VII.

Dodacie podmienky

1. Zhotoviteľ sa zaväzuje dodať predmet zmluvy v súlade s dohodnutými podmienkami tejto zmluvy.
2. Zhotoviteľ sa zaväzuje, že všetky materiály a výrobky potrebné na zhotovenie diela budú nové a nepoužité.
3. Zhotoviteľ zodpovedá za to, že použité materiály a dodané výroby sú prvej akosti, certifikované pre Slovenskú republiku a vyhovujú všeobecne záväzným právnym predpisom a technickým normám.
4. Zhotoviteľ sa zaväzuje zrealizovať Dielo vo svojom mene, na vlastnú zodpovednosť a vlastné nebezpečenstvo a s náležitou odbornou starostlivosťou so zárukou kvality.
5. Zhotoviteľ zodpovedá za dodržanie príslušných bezpečnostných a požiarnych predpisov tak, aby nedošlo k poškodeniu alebo znehodnoteniu majetku Objednávateľa. Akékoľvek poškodenie majetku objednávateľa spôsobené činnosťou Zhotoviteľa, je zhotoviteľ povinný bezodkladne odstrániť na vlastné náklady.
6. Zhotoviteľ zodpovedá za čistotu a poriadok v mieste plnenie Diela; Zhotoviteľ odstráni na vlastné náklady odpady, ktoré sú výsledkom jeho činnosti.

7. Deň začatia montáže zariadenie kuchyne písomne alebo elektronicky oznámi Zhotoviteľ Objednávateľovi minimálne 3 pracovné dni vopred.
8. Odovzdaním Diela Zhotoviteľom a jeho prevzatím Objednávateľom sa rozumie úspešné vykonanie protokolárneho odovzdania Diela Zhotoviteľom a jeho písomné prevzatie Objednávateľom.
9. K záverečnému protokolárnemu odovzdaniu a prevzatiu diela Zhotoviteľ pripraví a Objednávateľovi odovzdá tieto doklady:
 - dodacie listy
 - záručné listy
 - návody na užívanie a údržbu
 - certifikáty a protokoly o použitých výrobkoch a materiáloch
 - správu o odbornej prehliadke a odbornej skúške elektrického zariadenia – pripojení spotrebičov na napájacie body
 - doklad o zaškolení pracovníkov objednávateľa
10. Objednávateľ preberie Dielo len v tom prípade, ak nemá vady a nedorobky a zodpovedá požadovaným podmienkam podľa Prílohy č. 1 k tejto zmluve, všeobecne záväzným právnym predpisom a normám, kvalite, ktorú Zhotoviteľ prezentoval ako súčasť ponuky, má priložené všetky atesty, ostatné požadované doklady a je ukončený v rozsahu určenom v tejto zmluve.

VIII.

Záručná doba, servis a zodpovednosť za chyby

1. Zhotoviteľ je počas záručnej doby povinný poskytovať servisné služby k predmetu zmluvy, a to technické prehliadky, údržbu a opravy.
2. Zhotoviteľ sa zaväzuje v prípade poruchy predmetu zmluvy zabezpečiť ich opravu maximálne do 3 pracovných dní odo dňa oznámenia poruchy. V prípade nemožnosti odstrániť poruchu sa zaväzuje na dobu opravy poskytnúť náhradu za opravovaný predmet zmluvy.
3. Zhotoviteľ zodpovedá za vady predmetu zmluvy po dobu 5 rokov od protokolárneho prebratia Diela Objednávateľom. Záručná doba neplynie po dobu, po ktorú Objednávateľ nemôže užívať predmet zmluvy pre jeho vady, za ktoré zodpovedá Zhotoviteľ.
4. V prípade vady predmetu zmluvy počas záručnej doby má Objednávateľ právo na bezplatné odstránenie vady a Zhotoviteľ povinnosť vady odstrániť na svoje náklady. Zhotoviteľ nezodpovedá za vady, ktoré vznikli poškodením predmetu zmluvy hrubou neobľivosťou Objednávateľa, jeho konaním v rozpore s inštrukciami ohľadne používania predmetu zmluvy, neodbornou prevádzkou, obsluhou a údržbou alebo používaním v rozpore s návodom na použitie.
5. Objednávateľ sa zaväzuje, že nároky z väd predmetu plnenia uplatní bez zbytočného odkladu po ich zistení písomnou formou oprávnenému zástupcovi Zhotoviteľa.
6. Postup pri reklamácií predmetu zmluvy sa ďalej riadi záručnými podmienkami a príslušnými ustanoveniami Obchodného zákonníka a ďalších všeobecne záväzných predpisov.
7. Pre zabezpečenie riadnej obsluhy a údržby je Zhotoviteľ povinný odovzdať Objednávateľovi návod na použitie, pokyny k údržbe predmetu zmluvy a jeho jednotlivých častí prípadne ďalšie dokumenty potrebné pre správne používanie predmetu zmluvy. Pokiaľ takéto pokyny nebudú Objednávateľovi odovzdané, nemôže Zhotoviteľ odmietnuť nárok na reklamáciu z dôvodu, že vada vznikla nedostatočnou alebo chybnou údržbou alebo obsluhou.
8. Zhotoviteľ zabezpečí predmetu zmluvy pozáručný servis počas ďalších 10 rokov.

VIII.

Ostatné dojednania

1. Zhotoviteľ je povinný:

- dodať Dielo Objednávateľovi v dohodnutom množstve, rozsahu, kvalite, v požadovaných technických parametroch, v bezchybnom stave a dohodnutom termíne,
 - jednotlivé zariadenia nainštalovať a zapojiť na jednotlivé inžinierske siete a uviesť do prevádzky
 - predložiť návod na obsluhu v slovenskom alebo českom jazyku
 - zaučiť minimálne 2 zamestnancov Objednávateľa k obsluhu jednotlivých zariadení v minimálnom rozsahu 4 hodiny
 - Zabezpečiť vykonanie revízie (odbornej skúšky) pre zariadenia, u ktorých sa pri uvedení do prevádzky vykonanie revízie vyžaduje v zmysle platných noriem a predložiť správu o jej vykonaní – bez závad.
2. Vlastníctvo a nebezpečenstvo škody prechádza na Objednávateľa protokolárnym prevzatím Diela.
3. Objednávateľ je povinný:
prebrať riadne vykonané Dielo bez väd a nedorobkov a riadne a včas zaplatiť kúpnu cenu dohodnutú v článku V. zmluvy.
4. Zhotoviteľ je oprávnený zmeniť subdodávateľa len s predchádzajúcim písomným súhlasom Objednávateľa. Žiadosť o zmenu subdodávateľa predkladá Zhotoviteľ Objednávateľovi písomne minimálne 5 pracovných dní pred plánovaným dátumom zmeny subdodávateľa.
- a) Zhotoviteľ je v súlade s §41 ZVO povinný uvádzať aktuálne údaje o svojich subdodávateľoch, údaje o osobách oprávnených konať za subdodávateľov v rozsahu meno a priezvisko, adresa pobytu, dátum narodenia, údaje o predmete subdodávky a podiele subdodávateľa na celkovej realizácii predmetu Zmluvy. Tieto informácie uvádza Zhotoviteľ v Prílohe č. 4 tejto Zmluvy. Zhotoviteľ je povinný požadovať od subdodávateľov poskytovanie aktuálnych údajov podľa predchádzajúcej vety a je povinný bezodkladne poskytovať aktualizované údaje Objednávateľovi. Ak Zhotoviteľ hodlá zmeniť subdodávateľa počas trvania Zmluvy, je povinný spolu so žiadosťou o zmenu subdodávateľa poskytnúť Objednávateľovi všetky údaje podľa tohto odstavca a doklady preukazujúce splnenie podmienok účasti týkajúce sa osobného postavenia nového subdodávateľa v takom rozsahu, v akom sa požadovali od pôvodného subdodávateľa s prihliadnutím na rozsah subdodávky. Navrhovaný subdodávateľ musí byť oprávnený dodávať tovar resp. poskytovať služby v rozsahu predmetu subdodávky.
- b) Subdodávateľ, ktorý sa má podieľať na plnení zmluvy a má povinnosť zapisovať sa v registri partnerov verejného sektora v súlade so zákonom 315/2016 Z. z o registri partnerov verejného sektora a o zmene a doplnení niektorých zákonov v znení neskorších predpisov, musí byť v registri zapísaný.
- V prípade porušenia povinností Zhotoviteľa týkajúcich sa subdodávateľov a ich zmeny sa toto porušenie považuje za podstatné porušenie Zmluvy a Objednávateľ má právo:
- odstúpiť od zmluvy
 - na zmluvnú pokutu vo výške 1 % z hodnoty predmetu Zmluvy za každé porušenie povinností uvedených v tomto bode (a to aj opakovane).
5. Zhotoviteľ vyhlasuje, že sú mu známe všetky podmienky plnenia predmetu zmluvy, rovnako ako situácia a prístup na miesto dodania predmetu zmluvy a tiež všetky skutočnosti, ktoré sú rozhodujúce pre vykonanie Diela. Dodatočné požiadavky Zhotoviteľa, ktoré vyplývajú z týchto dôvodov, nebudú uznané.
6. Zhotoviteľ je povinný strpieť výkon kontroly/auditov súvisiaceho s dodávaným tovarom, prácami a službami kedykoľvek počas platnosti a účinnosti Zmluvy o poskytnutí nenávratného finančného príspevku, a to oprávnenými osobami a poskytnúť im všetku potrebnú súčinnosť. Oprávnenými osobami sú: a) Ministerstvo pôdohospodárstva a rozvoja vidieka SR a ním poverené osoby, Bratislavský samosprávny kraj a ním poverené osoby, b) Útvar následnej finančnej kontroly a ním poverené osoby, c) Najvyšší kontrolný úrad SR,

príslušná Správa finančnej kontroly, Certifikačný orgán a nimi poverené osoby, d) Orgán auditu, jeho spolupracujúce orgány a nimi poverené osoby, e) Splnomocnení zástupcovia Európskej Komisie a Európskeho dvora audítorov, f) Osoby prizvané orgánmi uvedenými v písm. a) až d) v súlade s príslušnými právnymi predpismi SR a EÚ.

IX.

Zodpovednosť za škodu a zmluvné pokuty

1. Zhotoviteľ zodpovedá za všetky škody, ktoré vzniknú Objednávateľovi v dôsledku porušenia povinností Zhotoviteľa, vyplývajúcich z tejto zmluvy, neobmedzene do výšky vzniknutej škody.
2. V prípade vzniku škody porušením povinností vyplývajúcich z tejto Zmluvy ktorejkoľvek Zmluvnej strane má druhá strana nárok na úhradu vzniknutej škody.
3. Ak Zhotoviteľ nespĺní termín podľa článku IV. Bod 1 tejto zmluvy, je povinný zaplatiť Objednávateľovi zmluvnú pokutu vo výške 0,05 % z hodnoty predmetu zmluvy za každý deň omeškania.
4. Ak Objednávateľ neuhradí Zhotoviteľovi faktúru v lehote splatnosti, uvedenej v článku VI. bod 4 tejto zmluvy, je povinný zaplatiť Zhotoviteľovi zmluvnú pokutu vo výške 0,05 % z hodnoty predmetu zmluvy za každý deň omeškania. Omeškanie úhrady faktúry spôsobené výkonom kontroly nároku na platbu nie je nedodržaním dátumu splatnosti faktúry a Zhotoviteľ neuplatní sankcie voči Objednávateľovi.
5. Zmluvné strany nie sú v omeškaní v prípadoch vyššej moci, ak tieto skutočnosti bezodkladne písomne oznámia druhej strane, alebo sú okolnosti vyššej moci všeobecne známe.
6. Na účely zmluvy sa za podstatné porušenie zmluvy sa považuje aj:
 - a) preukázané porušenie právnych predpisov SR a ES pri vykonávaní Diela súvisiacich s činnosťou Zmluvných strán;
 - b) neplnenie zmluvy z dôvodov na strane Zhotoviteľa, pričom toto neplnenie zmluvy nie je z dôvodov na strane Objednávateľa;
 - c) vyhlásenie konkurzu alebo reštrukturalizácie na majetok Zhotoviteľa alebo Objednávateľa, resp. zastavenie konkurzného konania pre nedostatok majetku, alebo vstup Zhotoviteľa do likvidácie;
 - d) opakované dodanie Diela alebo jeho časti s vadami (vady v množstve, v akosti, vo vyhotovení, v dodaní iného tovaru ako určuje Zmluva, vady v dokladoch potrebných k užívaniu) alebo s právnymi vadami;
 - e) omeškanie Zhotoviteľa s vykonaním Diela oproti dohodnutému termínu dodania o viac ako 15 kalendárnych dní bez uvedenia dôvodu, ktorý by omeškanie ospravedlňoval (vyššia moc);
 - f) ak cena za Dielo bude fakturovaná v rozpore s podmienkami dohodnutými v tejto zmluve;
 - g) ak Zhotoviteľ vykoná Dielo v takých parametroch, ktoré sú v rozpore s touto zmluvou;
 - h) ak je Objednávateľ v omeškaní so zaplatením faktúry viac ako 60 kalendárnych dní, okrem omeškania úhrady faktúry, ktoré bolo spôsobené výkonom kontroly nároku na platbu zo strany poskytovateľa financovania
 - i) Porušenie povinností Zhotoviteľa podľa článku VIII., bod 5 tejto zmluvy.
 - j) Nesplnenie záväzku Zhotoviteľa odstrániť reklamovanú závalu Diela po dobu dlhšiu ako 15 kalendárnych dní po určenom termíne jej odstránenia.

X.

Doba trvania a zánik zmluvy

1. Zmluvné strany sa dohodli, že zmluvu je možné ukončiť:
 - a) na základe vzájomnej dohody zmluvných strán,
 - b) okamžitým odstúpením od zmluvy v prípade podstatného porušenia zmluvy,

- b) okamžitým odstúpením od zmluvy zo strany Objednávateľa, ak nastali okolnosti podľa § 19 ZVO.
- Odstúpenie od zmluvy sa uskutoční písomným oznámením odstupujúcej zmluvnej strany adresovaným druhej zmluvnej strane zároveň s uvedením dôvodu odstúpenia od zmluvy a je účinné okamihom jeho doručenia. V prípade pochybností sa má za to, že je odstúpenie doručené tretí deň po jeho odoslaní. Doručuje sa zásadne na poslednú známu adresu zmluvnej strany.
 - Odstúpenie od zmluvy má následky stanovené príslušnými ustanoveniami Obchodného zákonníka, pokiaľ sa zmluvné strany písomne nedohodnú inak.
 - Pre účely tejto zmluvy sa za vyššiu moc považujú udalosti, ktoré nie sú závislé od konania zmluvných strán a ktoré nemôžu zmluvné strany ani predvídať ani nijakým spôsobom priamo ovplyvniť, ako napr.: vojna, mobilizácia, povstanie, živelné pohromy, požiare, embargo, karantény, atď. Oslobodenie od zodpovednosti za nesplnenie predmetu plnenia trvá po dobu pôsobenia vyššej moci, najviac však dva kalendárne mesiace. Po uplynutí tejto doby sa zmluvné strany dohodnú o ďalšom postupe. Ak nedôjde k dohode, má strana, ktorá sa odvolala na okolnosti vylučujúce zodpovednosť, právo odstúpiť od zmluvy. Účinky odstúpenia nastanú dňom doručenia oznámenia o odstúpení druhej zmluvnej strane.

XI.

Spoločné a záverečné ustanovenia

- Prílohami tejto zmluvy sú:
 - Príloha č. 1 - technická a cenová špecifikácia predmetu Zmluvy
 - Príloha č. 2 - zoznam a kontaktné údaje servisných technikov predmetu Zmluvy
 - Príloha č. 3 – zoznam subdodávateľov
- Zmeny a doplnenia tejto zmluvy je možné realizovať v súlade s §18 ZVO. Zmluvu je možné meniť alebo dopĺňať len formou písomných dodatkov, obojstranne odsúhlasených oboma zmluvnými stranami.
- Táto zmluva podlieha podľa zákona č. 211/2000 Z. z. o slobodnom prístupe k informáciám a o zmene a doplnení niektorých zákonov v znení neskorších predpisov povinnému zverejneniu. Zhotoviteľ berie na vedomie povinnosť Objednávateľa na zverejnenie tejto zmluvy ako aj jednotlivých faktúr vyplývajúcich z tejto zmluvy a svojim podpisom dáva súhlas na zverejnenie tejto zmluvy vrátane príloh v plnom rozsahu.
- Táto zmluva nadobúda platnosť dňom podpisu oboma zmluvnými stranami a účinnosť nadobúda nasledujúci deň po dni jej zverejnenia na webovom sídle objednávateľa v súlade so všeobecne záväznými predpismi.
- Zmluva je vyhotovená a podpísaná v piatich rovnopisoch s platnosťou originálu, z ktorých po podpísaní obdrží Objednávateľ štyri a Zhotoviteľ jedno vyhotovenie.
- Zhotoviteľ nie je oprávnený postúpiť pohľadávky zo Zmluvy v zmysle § 524 a nasl. Zákona č. 40/1964 Zb. Občiansky zákonník v znení neskorších predpisov (ďalej len „Občiansky zákonník“) bez predchádzajúceho súhlasu Objednávateľa. Právny úkon, ktorým budú postúpené pohľadávky predávajúceho v rozpore s týmto ustanovením, bude v zmysle § 39 Občianskeho zákonníka neplatný. Súhlas Zhotoviteľa je zároveň platný len za podmienky, že bol na takýto úkon udelený predchádzajúci písomný súhlas štatutárneho orgánu Objednávateľa.
- Práva a povinnosti zmluvných strán výslovne neupravené touto zmluvou sa riadia ustanoveniami Obchodného zákonníka a ostatných všeobecne záväzných právnych predpisov platných v Slovenskej republike. Prípadné spory a nedorozumenia, ktoré vzniknú zo zmluvy sa budú zmluvné strany snažiť riešiť predovšetkým formou dohody, ktorá musí mať písomnú formu a v prípade, že sa zmluvné strany nedohodnú, budú sa riadiť slovenským právnym poriadkom a všetky spory z tejto zmluvy budú riešené príslušnými slovenskými súdmi.

8. V prípade zmeny obchodného mena, názvu, sídla, právnej formy, štatutárnych orgánov alebo i spôsobu ich konania za zmluvnú stranu, bankového spojenia a čísla účtu, oznámi strana, ktorej sa niektorá z uvedených zmien týka, písomnou formou túto skutočnosť druhej zmluvnej strane, a to bez zbytočného odkladu, inak povinná zmluvná strana zodpovedá za všetky škody z toho vyplývajúce alebo náklady, ktoré v tejto súvislosti musela vynaložiť druhá zmluvná strana.
9. V prípade, ak niektoré ustanovenie tejto Zmluvy je alebo sa stane neplatným alebo neúčinným, nedotýka sa to ostatných ustanovení tejto Zmluvy, ktoré zostávajú platné a účinné. Zmluvné strany sa v takom prípade zaväzujú dodatkom k tejto Zmluve nahradiť neplatné alebo neúčinné ustanovenie ustanovením platným alebo účinným znením, ktoré čo najlepšie zodpovedá pôvodne zamýšľanému účelu ustanovenia neplatného alebo neúčinného. Do uzavretia takého dodatku platí zodpovedajúca právna úprava všeobecne záväzných právnych predpisov Slovenskej republiky.
10. Zmluvné strany vyhlasujú, že sa so zmluvou oboznámili a s jej obsahom súhlasia, na znak čoho pripájajú svoje podpisy.
11. Práva a povinnosti z tejto zmluvy prechádzajú aj na právnych nástupcov zmluvných strán.

za Objednávateľa

za Zhotoviteľa

v..... dňa

v..... dňa

JUDr. Ing. Juraj Říha, PhD.

primátor

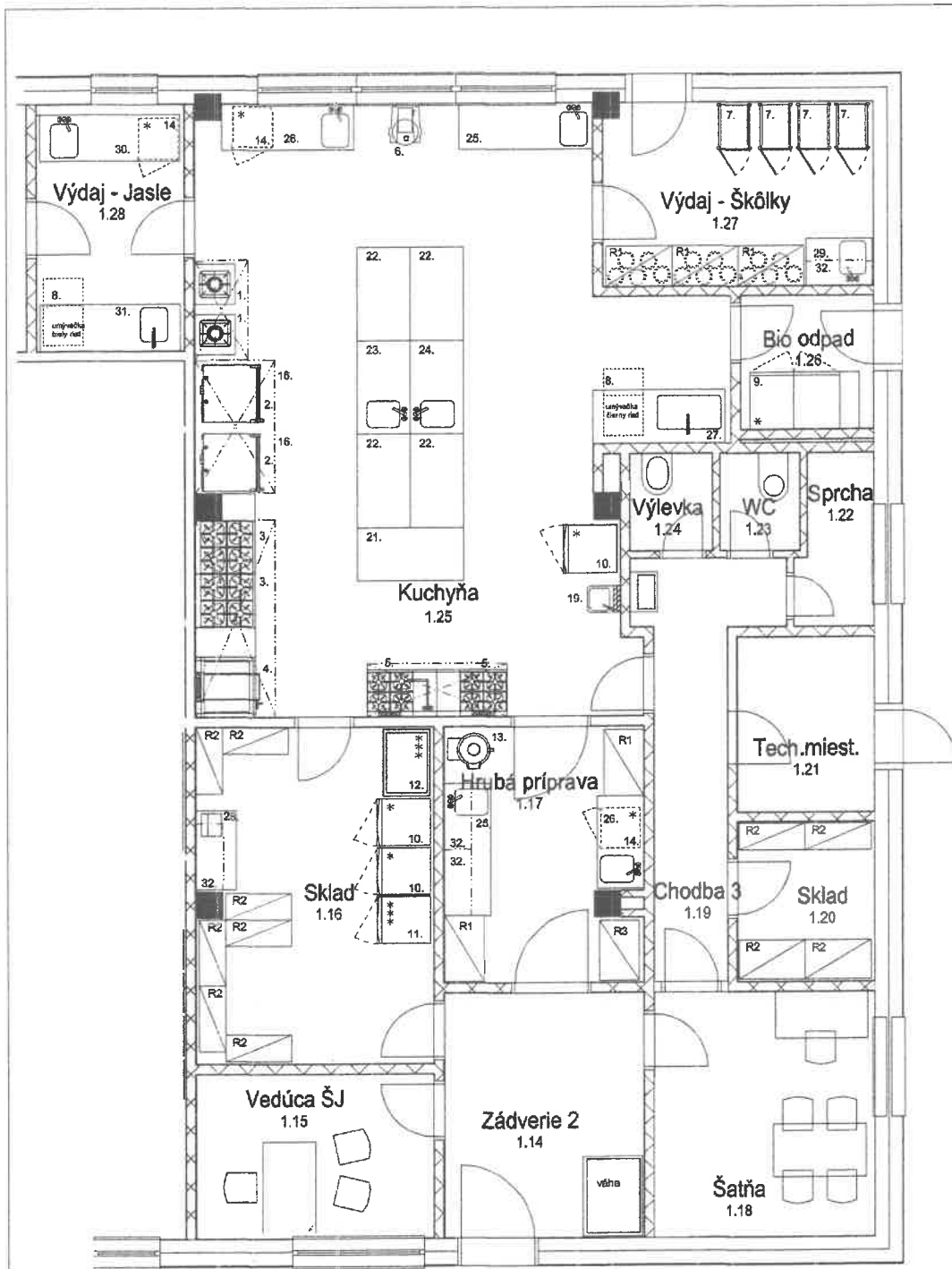

KUCHYŇA - zariadenie prvky

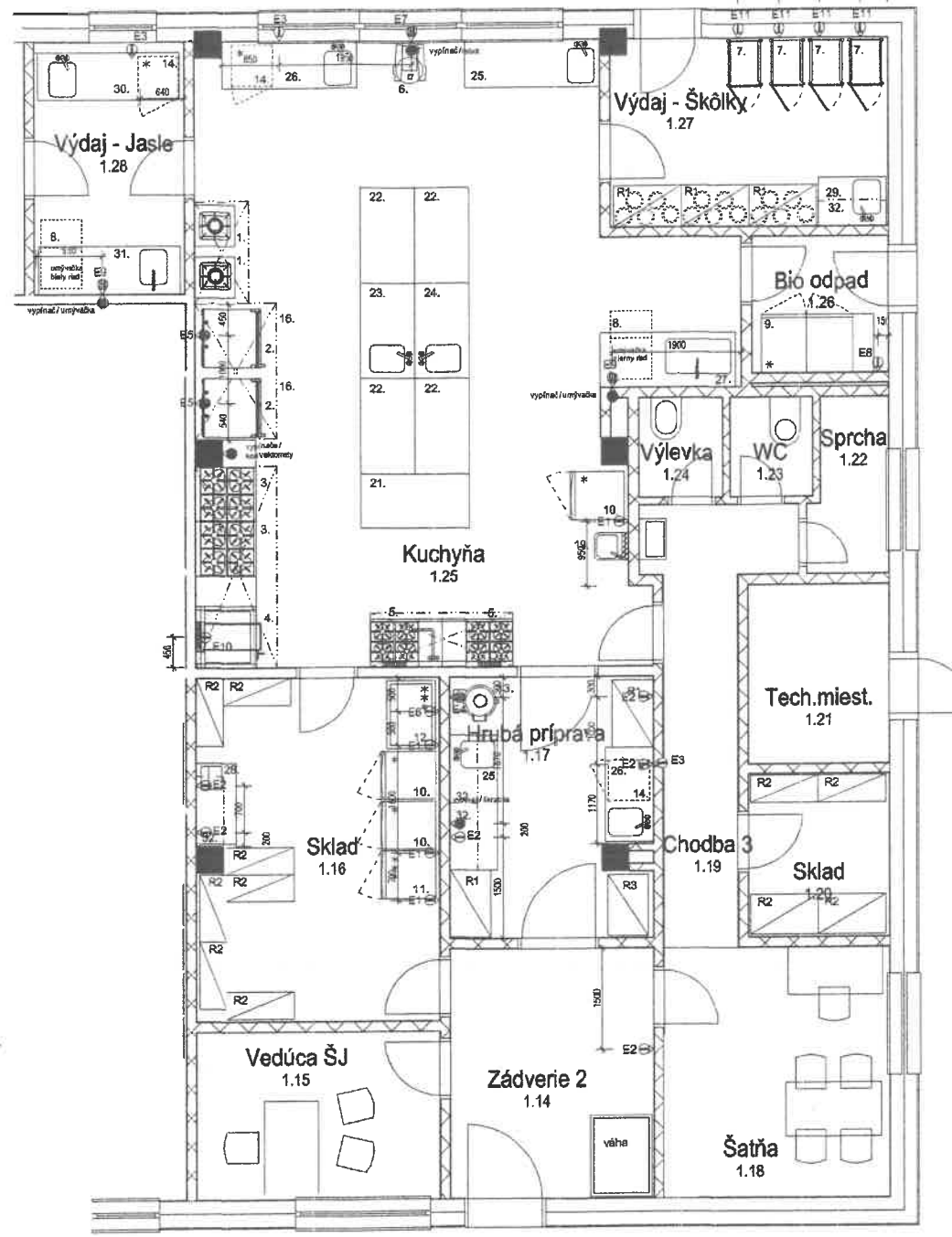

KUCHYŇA - elektroinštalačné prípojky

ELEKTROINŠTALÁCIA / Kuchyňa

Číslo	Typ	Umiestnenie	Ukončenie	Príkon	Zariadenie	Poznámka
E1	1*0	2200 mm n.š.p.	zásuvka	0,4/0,7 kW	chladnička/mraznička	
E2	1*0	1200 mm n.š.p.	2-zásuvka		stolové zariadenie	rezervné zásuvky
E3	1*0	400 mm n.š.p.	zásuvka	0,15kW	podpultová chladnička	
E4	3*0	500 mm n.š.p.	krabica (aceður)	0,6 kW	škrabka	cez vypínač
E5	3*0	800 mm n.š.p.	krabica (aceður)	max 35 kW	konvektor	cez vypínač
E6	1*0	400 mm n.š.p.	zásuvka	1 kW	mraziaca truhlica	
E7	3*0	400 mm n.š.p.	voľný koniec kábla dĺžky 2 m	0,75 kW	univerzálny robot	cez vypínač vo výške 1400 mm n.š.p.
E8	1*0	400 mm n.š.p.	zásuvka	713 W	chladnička na BIO odpad	
E9	3*0	400 mm n.š.p.	krabica (aceður)	7 kW	umývačka	cez vypínač môže byť aj 1f vo výdaj jedle
E10	1*0	400 mm n.š.p.	zásuvka	0,2 kW	plynová panvica	doplnková elektrina
E11	1*0	400 mm n.š.p.	zásuvka	2 kW	ohrevný vzduch	môže aj nemusí byť na elektrinu

E5 - osobitný odber/ príkon jedného zariadenia

- ⊕ 3 fázový el. prívod
- ⊖ 1 fázový el. prívod
- ⊙ vypínač - vo výške 1200 mm n.š.p.

V projektovej dokumentácii inštalovaných sietí sú zakreslené len elektrické prípojky a zásuvky pre nami navrhované zariadenia zakreslené vo výkrese - ktoré ešte nie sú špecifikované. Akékoľvek iné zásuvky a prípojky (napríklad pre stolové zariadenie alebo rezervné zásuvky) vo výkrese zakreslené nie sú.

Je nutné túto skutočnosť prediskutovať a investorom, prípadne so šéfarchitektom, aby si rozmiestnenie zásuviek navrhoval podľa osobných preferencií.

Všetky kóty sa rozumujú od štátnej podlahy, omeštrujúc stien a obkladov. EI vývody 3f-0 neukončené zásuvkou musia byť samostatne vypínateľné, tak aby obsluha mala možnosť aj vývod kedykoľvek vypnúť

EI vývody ukončené voľným koncom je nutné opatřit chráničkou (husím kerom) v dĺžke kábla.

EI vývody z podlahy je nutné opatřit krycou hadicou v dĺžke kábla.

EI vývody ukončené voľným koncom je nutné vyveriť ako ohybné a mäkké.

Pri pracovných stoloch je nutné vyvíesť uzemňovacie káble. Je postačujúce jedenkrát v zostave.

Pri pracovných stoloch pripojených napriamo (bez zásuvky) je nutné spolu s el. vývodom vyvíesť tiež uzemňovacie káble.

POZOR!! Inštalčný plán pre vybrané bloky vrátane stavebných požiadaviek musí upresniť dodávateľ technológie gastro.

UPOZORNENIE: Všetky inštalácie sú kreslené na technológiu navrhnutú projektantom gastro. Pretože dodávateľ technológie môže dodať inú technológiu ako bola projektovaná, musí dodávateľ urobiť revíziu tohoto inštalčného plánu a upresniť ho podľa jeho dodávanej technológie.

- digestor (špecifikáciu určí vzduchotechnik)

LEGENDA - zariadenie prvky

Číslo	Zariadenie	Poznámka	Ukončenie
1.	plynové samé striedička		
2.	konvektor UNOX	cez vypínač	krabica (aceður)
3.	plynové 4-vertiklo		
4.	plynová panvica		
5.	plynové 4-vertiklo		
6.	univerzálny robot	cez vypínač	voľný koniec kábla dĺžky 2 m
7.	Thermoport na vozíku		zásuvka
8.	umývačka riadu	cez vypínač	krabica (aceður)
9.	chladnička na BIO odpad		zásuvka
10.	chladnička		zásuvka
11.	mrazička		zásuvka
12.	mraziaca truhlica		zásuvka
13.	škrabka	cez vypínač	krabica (aceður)
14.	podpultová chladnička		zásuvka

Číslo	Zariadenie - Mobilár
19.	umývadlo na rúry s kolonovými ovládaním, 400x400, materiál: nerez
21.	pracovný stôl š.1600,h.800,v.850, 2x plná policia; materiál: nerez
22.	pracovný stôl š.1400,h.800,v.850, 1x plná policia, 2x zásuvka; materiál: nerez
23.	pracovný stôl š.1400,h.800,v.850, integrovaný drez 400x500 pravý, batéria, 1x plná policia; materiál: nerez
24.	pracovný stôl š.2000,h.800,v.850, integrovaný drez 400x500 ľavý, batéria, 1x plná policia; materiál: nerez
25.	pracovný stôl š.2000,h.700,v.850, integrovaný drez 400x500, batéria; materiál: nerez
26.	pracovný stôl š.1400,h.700,v.850, integrovaný drez 400x500 pravý, batéria; materiál: nerez
27.	pracovný stôl š.2300,h.800,v.850, integrovaný drez 960x500, dvojitá batéria so sprchou; materiál: nerez
28.	pracovný stôl š.1200,h.700,v.850, 2x plná policia; materiál: nerez
29.	pracovný stôl š.1000,h.700,v.850, integrovaný drez 400x500 ľavý, batéria, 1x plná policia; materiál: nerez
30.	Kuchynská linka, pracovná doska, 1x zásuvka š.600, 2x zásuvka š.900, materiál: lam.DTD, nerezový drez z batériou
31.	Kuchynská linka s nastennými skrinkami, pracovná doska, 1x zásuvka š.600, 2x zásuvka š.900, materiál: lam.DTD
32.	Závesné police, dvojité š.1000
R1.	Regál - skladový š1000,h.600,v.2000, lakovaný kov
R2.	Regál - skladový š1000,h.400,v.2000, lakovaný kov
R3.	Regál - skladový š800,h.600,v.2000, lakovaný kov

Názov akcie	Zariadenie starostlivosti pre deti do 3 rokov rekonštrukcia a dostavba objektu
Stavebník	Mesto Malacky
Časť	Projekt kuchyne
Objekt	SO 01
Výkres	KUCHYŇA- zariadenie, elektro.
Hl.projektant	Mgr. art. Martin Uhrík PhD.
Zodp.projektant	Ing. Jakub Mydla
Vypracoval	Ing. Jakub Mydla

SUA s.r.o. architecture	
Zák.č.	2017-01
Stupeň	DSP, Zmena 1
Dátum	December 2018
Formát	A3
Mierka	1:100
Paré	Výkr.č. K1

Napojenie na plyn. prípojku

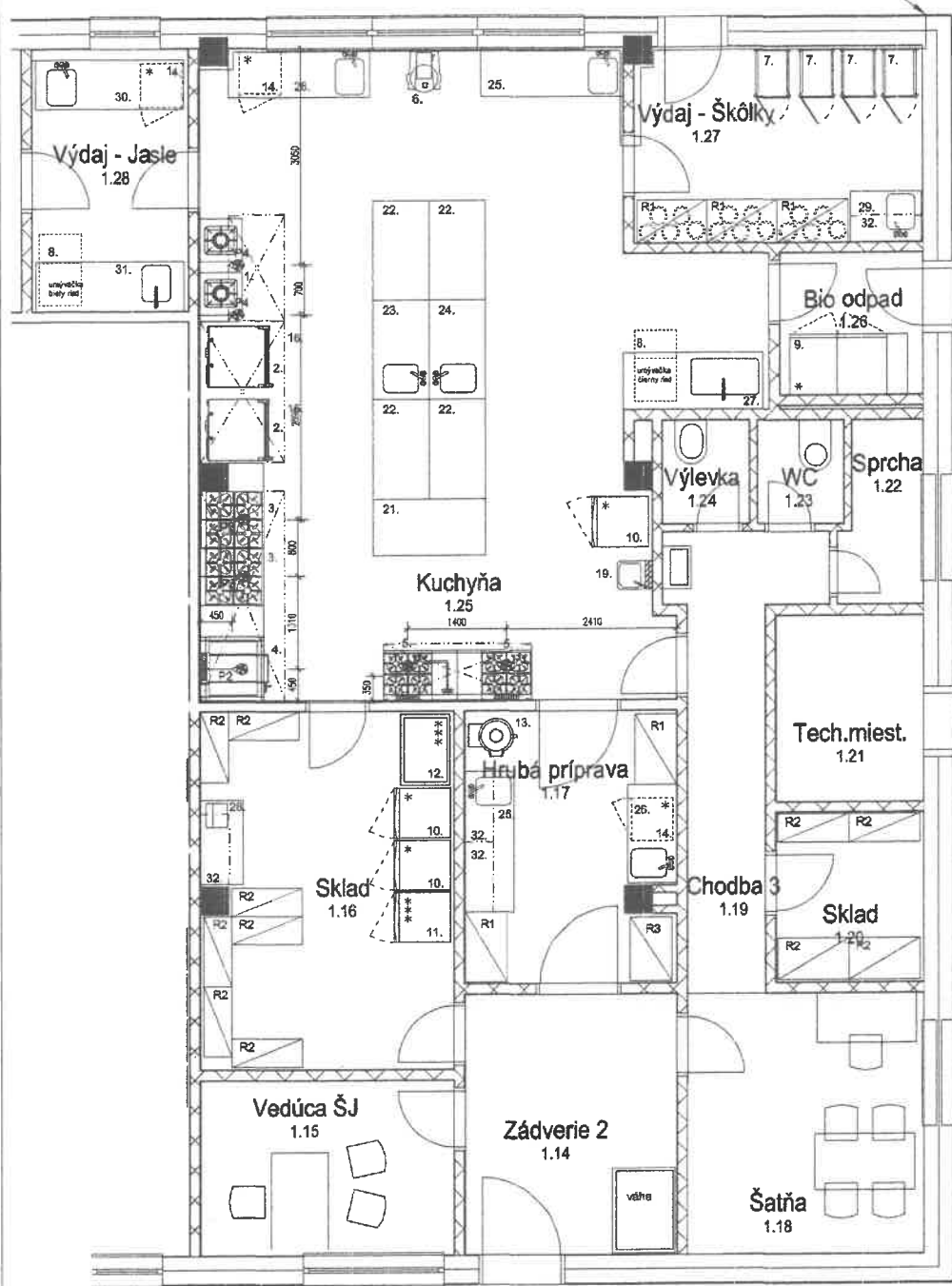

KUCHYŇA - prípojky plynu

PLYN / Kuchyňa

Varný ostrov

P1	ventil na ležalo pod stred zariadenia, do max. výšky 80-100 mm n.č.p.	19 kW	plynové varidlo, 4x horák
P2	ventil na ležalo pod stred zariadenia, do max. výšky 80-100 mm n.č.p.	20 kW	plynové panvica
P3	ventil na ležalo pod stred zariadenia, do max. výšky 80-100 mm n.č.p.	21,4 kW	plynové varidlo, 4x horák
P4	ventil na sienu do max. výšky 150 mm n.č.p.	12 kW	plynové stolíčka

- ☉ umiestnenie plynového ventila
- hl, plynový prívod a vetva na stred pod zariadenie
- P1 osobitná ventil s vlastným príkonom

- digestor (špecifikáciu určí vzduchotechnik)

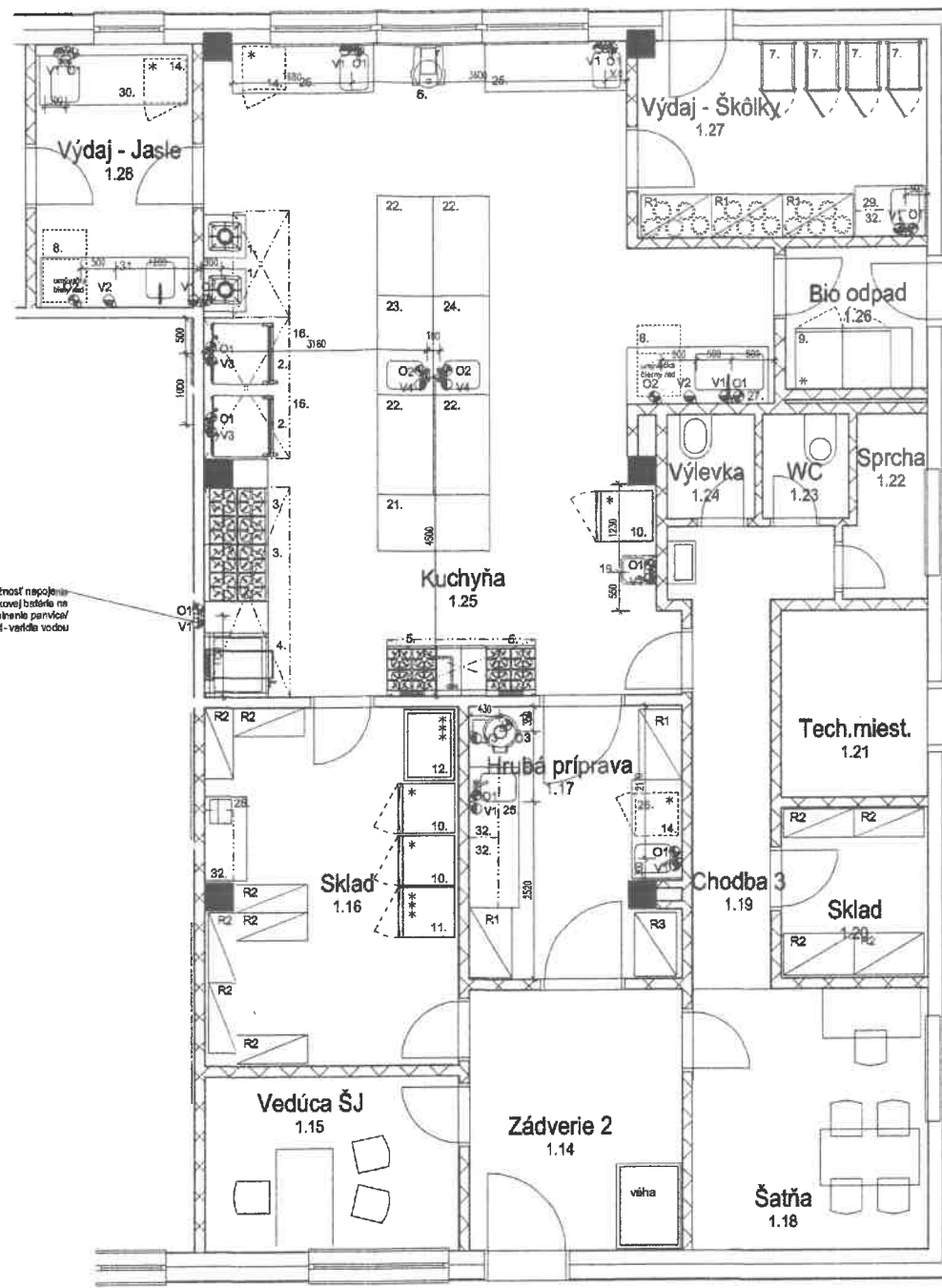

KUCHYŇA - vodovodné prípojky

VODOINŠTALÁCIA

Číslo	Typ	Umiestnenie	Ukončenie	Zariadenie	Poznámka
V1	S.V. a T.V.	450 mm n.č.p.	rohový ventil 3/8	drež, umývadlo	
V2	S.V.	450 mm n.č.p.	rohový ventil 3/4	umývadla	
V3	S.V.	450 mm n.č.p.	rohový ventil 3/4	škrabka, konvektoromat	
V4	S.V. a T.V.	z podlahy	rohový ventil 3/8	ostrovná batéria, kotol	

☉ prívod vody

S.V. - studená voda

T.V. - teplá voda

Všetky kódy sa rozumejú od čistej podlahy, omietnutých stien a obkladov. Vývody sú kotované na os vývodu.

KANALIZÁCIA

Číslo	Typ	Umiestnenie	Zariadenie
O1	DN50	400 mm n.č.p.	drež, umývadlo, konvektoromat
O2	DN50	v podlahe	umývadla riadu, drež
O3	DN75	v podlahe	škrabka

☉ odpad / kanalizácia

Všetky drezy a nerezové umývadlá, ktoré sú v dodávke "gestro" sú vybavené sifónom a pripojovacou armatúrou.

Prí všetkých ostatných odpadov musí sifón zaisťiť stavba.

Odpady vyvedené z podlahy ukončiť hrdlom vo výške max. 50 mm nad úroveň podlahy.

Všetky kódy sa rozumejú od čistej podlahy, omietnutých stien a obkladov. Vývody sú kotované na os vývodu.

Nutné navrhnuť podlahové vpusti v priestore kuchyne (jednotlivých miestností) pre jednoduchú údržbu priestorov.

POZOR!!
Inštalčný plán pre vybrané bloky vrátane stavebných požiadaviek musí upraviť dodávateľ technológie gestro.

UPOZORNENIE:
Všetky inštalácie sú kreslené na technológiu navrhnutú projektantom gestro. Pretože dodávateľ technológie môže dodať inú technológiu ako bola projekovaná, musí dodávateľ urobiť revíziu tohoto inštalčného plánu a upraviť ho podľa jeho dodávanej technológie.

- digestor (špecifikáciu určí vzduchotechnik)

Názov akcie	Zariadenie starostlivosti pre deti do 3 rokov rekonštrukcia a dostavba objektu
Stavebník	Mesto Malacky
Časť	Projekt kuchyne
Objekt	SO 01
Výkres	KUCHYŇA - plyn, voda
Hl.projektant	Mgr. art. Martin Uhrík PhD.
Zodp.projektant	Ing. Jakub Mydla
Vypracoval	Ing. Jakub Mydla

SUA s.r.o. architecture	
Zák.č.	2017-01
Stupeň	DSP, Zmena 1
Dátum	December 2018
Formát	A3
Mierka	1:100
Paré	Výkr.č. K2

zadná lišta s hornou doskou - h.150, v.100,
s vetracou mriežkou
koordinovať s inštaláciou radiátora

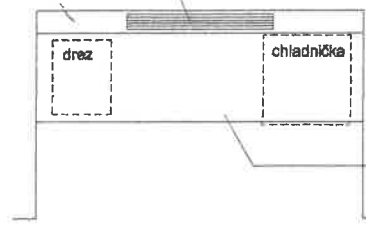

30. Kuchinská linka,
pracovná doska,
1x zásuvka š.600,
2x zásuvka š.900,
materiál: lam.DTD,
nerezový drez s
batériou

Výdaj jasle
1.28

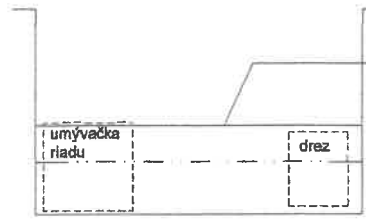

31. Kuchinská linka s
nastennými
skrinkami,
pracovná doska,
1x zásuvka š.600,
2x zásuvka š.900,
materiál: lam.DTD

zadná lišta s hornou doskou - h.150, v.100,
s vetracou mriežkou
koordinovať s inštaláciou radiátora

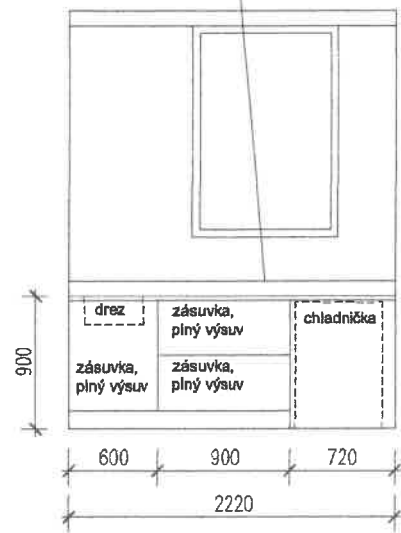

30. čelný pohľad

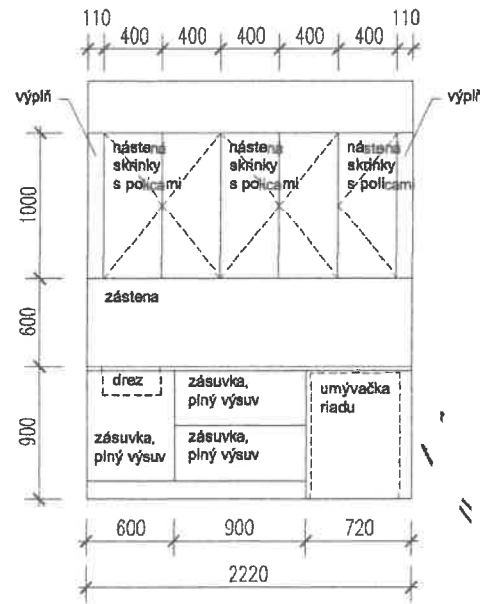

31. čelný pohľad

Názov akcie	Zariadenie starostlivosti pre deti do 3 rokov rekonštrukcia a dostavba objektu Bermoláková ulica, Malacky č.p. 4457/9 a 4457/1, okres Malacky, obec Malacky, kat. územie Malacky
Stavebník	Mesto Malacky
Časť	Projekt kuchyne
Objekt	SO 01
Výkres	Výdaj jasle 1.28 - zariadenie
Hl.projektant	Mgr. art. Martin Uhrík PhD.
Zodp.projektant	Mgr. art. Martin Uhrík PhD.
Vypracoval	Ing. arch. Peter Vranka

SUA s.r.o. architecture	
Zák.č.	2017-01
Stupeň	DSP, Zmena 1
Dátum	December 2018
Formát	A4
Mierka	1:50
Paré	Výkr.č. K3

SKLADBA STIEN

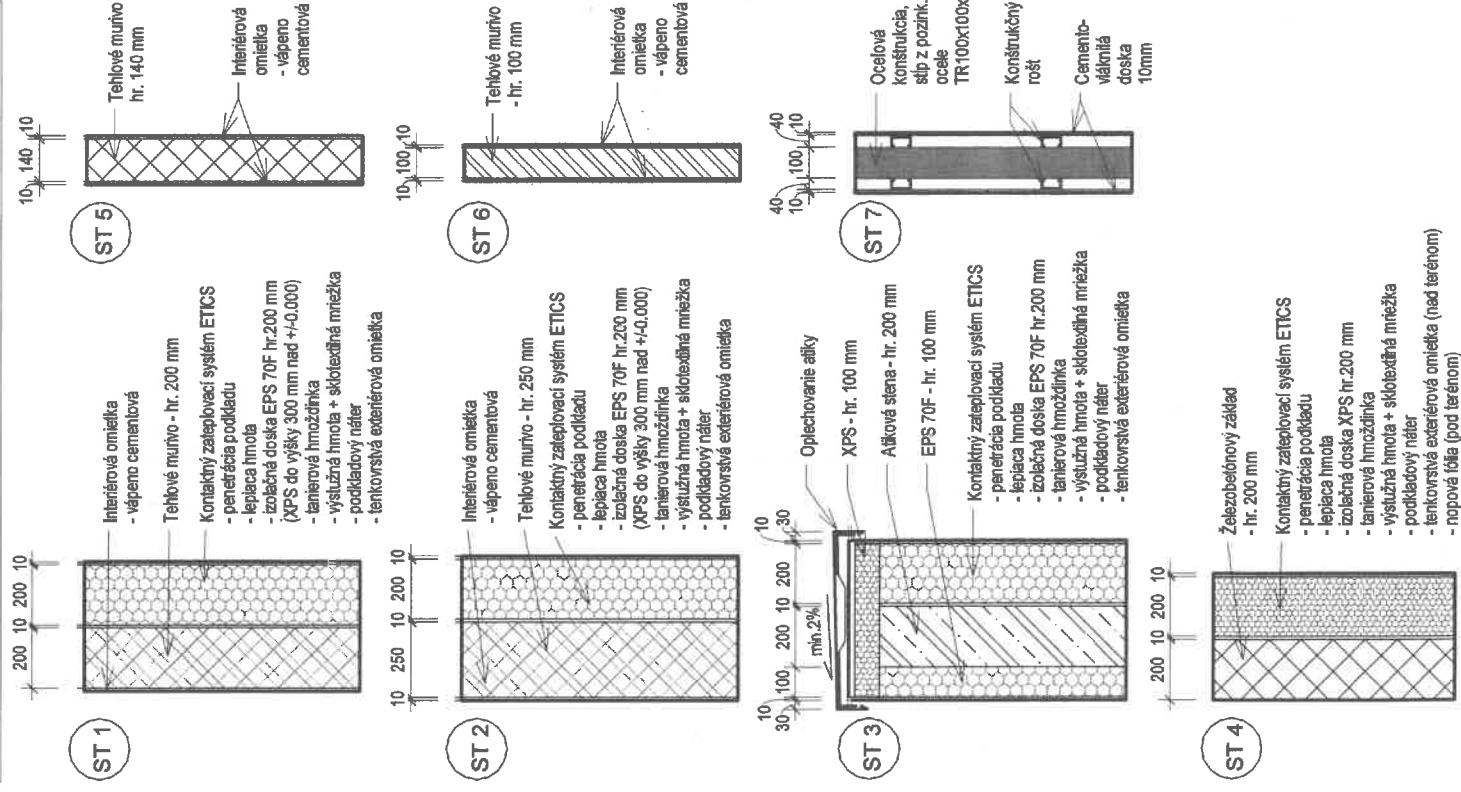

Výkaz miestností 1. N.P.

Č.M.	Názov	Plocha	Podlaha	Strop	Steny	Sokel
1.01	Zádvierie 1	6.66 m ²	P2B, gres B	SDK	Malovka	gres B
1.02	Deistská šatňa	28.80 m ²	P2B, gres B	SDK	Malovka	gres B
1.03	Šatňa učiteľky/izolačná miest.	6.58 m ²	P2A, gres A	SDK	Malovka	gres
1.04	Denná miest. 1	46.77 m ²	P1, Laminát	SDK	Malovka	Lam. lišta
1.05	Jedáleň	26.98 m ²	P1, Laminát	SDK	Malovka	Lam. lišta
1.06	Sociálne zar.	24.24 m ²	P2B, gres B	SDK	Obklad K1, v.2000	-
1.07	Denná miest. 2	43.06 m ²	P1, Laminát	SDK	Malovka	Lam. lišta
1.08	Zádvierie 2	2.70 m ²	P2A, gres A	SDK	Malovka	gres
1.09	Chodba 1	10.64 m ²	P2A, gres A	SDK	Malovka	gres
1.10	Kancelária	18.46 m ²	P1, Laminát	SDK	Malovka	Lam. lišta
1.11	Kancelária riaditeľka	20.33 m ²	P1, Laminát	SDK	Malovka	Lam. lišta
1.12	WC 1	3.81 m ²	P2A, gres A	SDK	Obklad K2, v.2000	-
1.13	Práčovňa	11.96 m ²	P2A, gres A	SDK	Malovka	gres
1.14	Zádvierie 3	11.07 m ²	P2A, gres A	SDK	Malovka	gres
1.15	Riaditeľka Jedáleň	8.87 m ²	P1, Laminát	SDK	Malovka	Lam. lišta
1.16	Sklad potravín	17.95 m ²	P2A, gres A	SDK	Obklad K2, v.2000	-
1.17	Hrubá príprava	11.08 m ²	P2A, gres A	SDK	Obklad K2, v.2000	-
1.18	Šatňa	12.10 m ²	P2A, gres A	SDK	Malovka	gres
1.19	Chodba 3	8.17 m ²	P2A, gres A	SDK	Obklad K2, v.2000	-
1.20	Sklad	4.87 m ²	P2A, gres A	SDK	Obklad K2, v.2000	-
1.21	Tech. miest.	5.33 m ²	P2A, gres A	-	Malovka	gres
1.22	Sprcha	2.84 m ²	P2A, gres A	SDK	Obklad K2, v.2000	-
1.23	WC 2	1.75 m ²	P2A, gres A	SDK	Obklad K2, v.2000	-
1.24	Výlevka	1.79 m ²	P2A, gres A	SDK	Obklad K2, v.2000	-
1.25	Kuchyňa	61.16 m ²	P2A, gres A	SDK	Obklad K2, v.2000	-
1.26	Bio odpad	3.90 m ²	P2A, gres A	SDK	Obklad K2, v.2000	-
1.27	Výdaj 1	11.05 m ²	P2A, gres A	SDK	Obklad K2, v.2000	-
1.28	Výdaj 2	8.52 m ²	P2A, gres A	SDK	Obklad K2, v.2000	-
1.29	Čistá bielizeň	10.18 m ²	P2A, gres A	SDK	Malovka	gres
1.30	Sušiareň	11.96 m ²	P2A, gres A	SDK	Malovka	gres
		443.56 m ²				

